



บริษัท แพลนเนท ฮอลิเดย์ ทราเวล จำกัด  
Planet Holidays Travel Co.,Ltd

ใบอนุญาตเลขที่ : 11/06474 (มีผลวันที่ 20 D)



บริการพิเศษ : โปรแกรมทัวร์ทั่วโลก / กลุ่มพิเศษส่วนตัว / สินค้า สุขภาพ / ของขวัญพรีเมียม



☎ 02-530-9899

☎ 081-855-7999, 081-839-0999, 091-939-4556, 091-778-4442, 085-567-5444

📧 @planetholiday

🌐 www.planetholidaystravel.com

GO1HKG-EK033

GO HONGKONG

# DISNEYLAND

## ฮ่องกง ดิสนีย์แลนด์ 3 วัน 2 คืน



สนุกจุใจ

พักดี 4 ดาว

เที่ยวดิสนีย์แลนด์เต็มวัน

- ขอพระเจ้าแม่กวนอิม
- สักการะเทพเจ้าไฉ่ซิงเอี้ยะ
- อร่อยกับต้มซำรสเลิศ
- หมุนกังหันรับโชคลาภเงินทองที่วัดเขงหมิว



เริ่มต้น

# 21,990

23-25 ก.พ.67	22,990	27-29 เม.ย.67	24,990
08-10 มี.ค.67	21,990	04-06 พ.ค.67	23,990
09-11 มี.ค.67	21,990	09-11 พ.ค.67	23,990
12-14 เม.ย.67	26,990	11-13 พ.ค.67	23,990
15-17 เม.ย.67	26,990	17-19 พ.ค.67	23,990
20-22 เม.ย.67	23,990	22-24 พ.ค.67	23,990
25-27 เม.ย.67	23,990	25-27 พ.ค.67	23,990



บริษัท แพลนเนท ฮอลิเดย์ ทราเวล จำกัด  
Planet Holidays Travel Co.,Ltd

พานาการรับรองโดย

📍 14 อาคารแพลนเนท ซอยเฉลิมพระเกียรติ ร.9 ซอย28 แยก7 แขวงคลองไม้ เขตพระนคร  
กรุงเทพฯ 10250 ☎ 02-530-9899 ☎ 091-939-4556, 091-778-4442, 085-567-5444





# ฮ่องกง ดิสนีย์แลนด์

โดยสารการบิน Emirates (EK)

## GO HONG KONG 3 วัน 2 คืน



Emirates

- สนุกจุใจเที่ยวดิสนีย์แลนด์เต็มวัน \*รวมบัตรเข้าสวนสนุก\*
- ขอพรเจ้าแม่กวนอิม
- สักการะเทพเจ้าไฉ่ซิงเอี้ยะ
- หมุนกังหันรับโชคลาภเงินทองที่วัดแชกงหมิว
- อร่อยกับติ่มซำรสเลิศ
- พักดี 4 ดาว 26



## อัตราค่าบริการ

ระยะเวลาเดินทาง	ราคาผู้ใหญ่/เด็ก (1 ห้อง) พัก 2-3 ท่าน (ท่านละ)	ราคาพักเดี่ยว (Single room) ผู้ใหญ่ 1 ท่าน พัก 1 ห้อง
09-11 มี.ค.67	21,990.-	28,490.-
12-14 เม.ย.67 (หยุด วันสงกรานต์)	<b>26,990.-</b>	35,990.-
15-17 เม.ย.67 (หยุด วันสงกรานต์)	<b>26,990.-</b>	35,990.-
20-22 เม.ย.67	23,990.-	29,490.-
25-27 เม.ย.67	23,990.-	29,490.-
27-29 เม.ย.67	24,990.-	30,990.-
04-06 พ.ค.67	23,990.-	29,490.-
09-11 พ.ค.67	23,990.-	29,490.-
11-13 พ.ค.67	23,990.-	29,490.-
17-19 พ.ค.67	23,990.-	29,490.-
22-24 พ.ค.67	23,990.-	29,490.-
25-27 พ.ค.67	23,990.-	29,490.-

**เด็กอายุไม่เกิน 2 ปี ณ วันเดินทางกลับ (Infant) ท่านละ 6,000 บาท**

หมายเหตุ: หากลูกค้าไม่ประสงค์จะเข้าดิสนีย์แลนด์ สามารถหักค่าใช้จ่ายได้ท่านละ 2,000 บาท  
**\*\* อัตรานี้ไม่รวมค่าที่ปคนขับรถ มีคฤเทศก์ท้องถิ่น และหัวหน้าทัวร์ ท่านละ 1,500 บาท/ท่าน \*\***  
**อัตราค่าบริการนี้เฉพาะพาสปอร์ตไทยเท่านั้น ในกรณีพาสปอร์ตต่างชาติ จ่ายเพิ่ม ท่านละ 5,000 บาท**

ไม่เอาตัวเครื่องบิน (JOINLAND) หักออกจากราคาทัวร์ 6,000 บาท/ท่าน  
**\*\* กรุณาติดต่อเจ้าหน้าที่ก่อนทำการสำรองที่นั่ง \*\***

- มัดจำค่าทัวร์ท่านละ 10,000 บาท \*ภายใน 24 ชม.\*
- ชำระค่าทัวร์ส่วนที่เหลือ 21 วันก่อนออกเดินทาง

และ \*\*ก่อน 30 วัน หรือช่วงเทศกาลสงกรานต์และปีใหม่\*\*

- กรณีวันเดินทางน้อยกว่า 21 วัน หรือราคาทัวร์โปรโมชั่น ต้องชำระค่าทัวร์เต็มจำนวนเท่านั้น

วันที่	โปรแกรมการเดินทาง	เข้า	เที่ยง	ค่ำ	โรงแรมที่พัก
1	กรุงเทพฯ (สนามบินสุวรรณภูมิ) • ( EK384 : 14.05 – 18.05 ) - ฮองกง (ท่าอากาศยานนานาชาติฮองกง)	X	✈	X	Panda Hotel หรือ Starphire Hotel หรือเทียบเท่าระดับ 4 ดาว
2	เที่ยวสวนสนุกฮ่องกงดิสนีย์แลนด์ (Hong Kong Disneyland) (เต็มวัน) *รวมบัตรเข้าสวนสนุกฮ่องกงดิสนีย์แลนด์ และรวมค่ารถไป-กลับพร้อมคณะ*	🕒	X	X	Panda Hotel หรือ Starphire Hotel หรือเทียบเท่าระดับ 4 ดาว
3	จุดชมวิวฮองกง • เจ้าแม่กวนอิม อ่าวรีพัลส์เบย์ • โรงงานจิ๋วเวอร์รี่ • ร้านหยก • วัดหวังต้าเซียน • วัดแชกงหมิว • สนามบินนานาชาติฮองกง (EK385 : 21.30-23.45) - กรุงเทพฯ (สนามบินสุวรรณภูมิ)	🕒	🕒	✈	

**วันแรก กรุงเทพฯ (สนามบินสุวรรณภูมิ) ( EK384 : 14.05 – 18.05 ) - ฮองกง (ท่าอากาศยานนานาชาติฮองกง)**

10.00 น. พร้อมกันที่ สนามบินสุวรรณภูมิ อาคารผู้โดยสารขาออก ชั้น 4 ประตู 10 โดยมีเจ้าหน้าที่อำนวยความสะดวกแก่ทุกท่าน

หมายเหตุ : เนื่องจากตัวเครื่องบินของคณะเป็นตัวกรุ๊ประบบ Random ไม่สามารถล็อกที่นั่งได้ที่นั่งอาจจะไม่ได้นั่งติดกันและไม่สามารถเลือกช่วงที่นั่งบนเครื่องบินได้ในคณะ ซึ่งเป็นไปตามเงื่อนไขสายการบิน

14.05 น. ออกเดินทางสู่ ฮองกง โดย เที่ยวบินที่ EK364

18.05 น. เดินทางถึง สนามบินเซ็กแลปก๊อก ฮองกง (เวลาท้องถิ่นที่ฮองกง เร็วกว่าประเทศไทย 1 ชั่วโมง กรุณาปรับเวลาของท่านเพื่อความสะดวกในการนัดหมาย) หลังจากผ่านขั้นตอนการตรวจคนเข้าเมืองและตรวจรับสัมภาระเรียบร้อยแล้ว

เย็น อิสระอาหารเย็น ตามอัธยาศัย

พักที่ Panda Hotel หรือ Starphire หรือที่พักเทียบเท่าระดับ 4 ดาว



(โรงแรมที่ระบุในรายการเป็นเพียงโรงแรมที่นำเสนอเบื้องต้นเท่านั้น ซึ่งอาจมีการเปลี่ยนแปลง แต่โรงแรมที่เข้าพักจะเป็นโรงแรมระดับเทียบเท่ากัน)

วันที่สอง

เที่ยวสวนสนุกฮ่องกงดิสนีย์แลนด์ (เต็มวัน)

**\*\*รวมบัตรเข้าสวนสนุกและรวมค่ารถไป-กลับพร้อมคณะ\*\*\***

เช้า

รับประทานอาหารเช้า ณ ภัตตาคาร **เมนู ต้มซำ (มื้อที่ 1)**

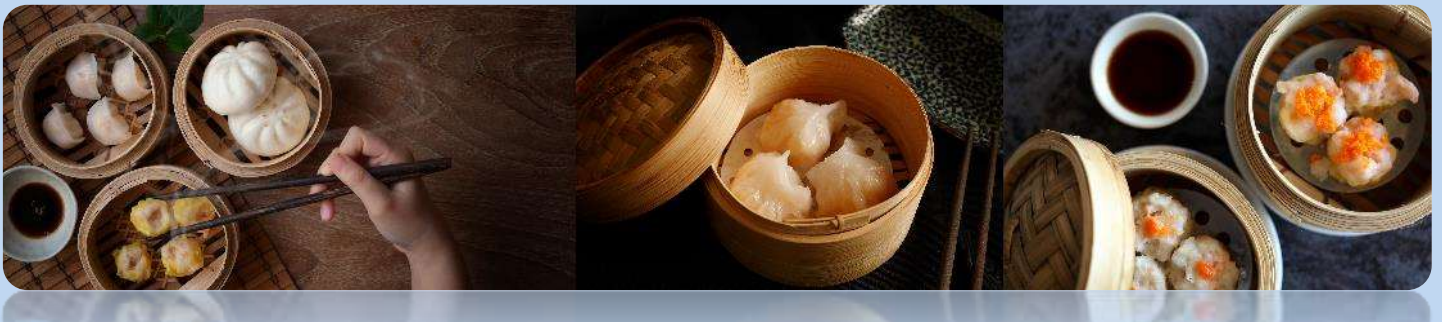

นำท่านเดินทางสู่ **Hong Kong Disneyland 香港迪士尼樂園** ชมความอลังการของ Castle of Magical Dreams โฉมใหม่ ปราสาท Castle of Magical Dreams ได้เปิดตัวในปี 2563 เพื่อเฉลิมฉลองครบรอบ 15 ปี ฮ่องกงดิสนีย์แลนด์ เป็นสัญลักษณ์แห่งความกล้าหาญ ความหวัง และความเป็นไปได้ ได้รับแรงบันดาลใจจากเรื่องราวของเจ้าหญิงและราชินีดิสนีย์รวม 13 เรื่องราว และเปลितเปลิบไปกับสวนสนุกชื่อดังของโลกที่มีทั้งเครื่องเล่น การแสดงโชว์ ขบวนพาเหรดของตัวการ์ตูนดิสนีย์ พร้อมโซนเครื่องเล่นต่างๆ อาทิเช่น Main Street, U.S.A. เป็นโซนแรกเมื่อเดินผ่านประตูเข้ามาภายในดิสนีย์แลนด์ มีทั้งร้านขนม ร้านอาหาร ร้านขายของที่ระลึก , Tomorrowland เครื่องเล่นแห่งโลกอนาคต , Fantasyland สนุกสนานไปกับเครื่องเล่นแนวแฟนตาซี , Adventureland เครื่องเล่นแนวผจญภัยโซนกลางแจ้ง , Toy Story Land เครื่องเล่นธีมการ์ตูนเอาใจแฟนๆ Toy Story โดยเฉพาะ , Grizzly Gulch จุดถ่ายภาพ , Mystic Point โซนเรื่องราวลึกลับที่น่าค้นหา , Flights of Fantasy Parade ขบวนพาเหรดของบรรดาเหล่าตัวการ์ตูนดิสนีย์สุดประทับใจ นอกจากนี้ ยังมีโชว์การแสดง Disney In The Stars Fireworks ปราสาทเจ้าหญิงนิทราและชมพลุ โชว์ม่านน้ำสุดอลังการ

**อิสระอาหารกลางวันและอาหารเย็นตามอัธยาศัย**







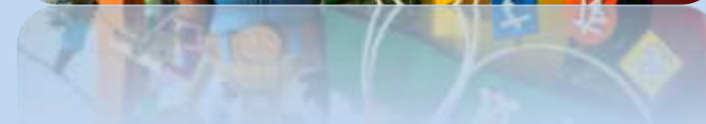









พักที่

นำท่านเข้าสู่ที่พัก **Starphire Hotel** หรือ **Panda Hotel** หรือที่พักเทียบเท่าระดับ 4 ดาว (โรงแรมที่ระบุในรายการเป็นเพียงโรงแรมที่นำเสนอเบื้องต้นเท่านั้น ซึ่งอาจมีการเปลี่ยนแปลง แต่โรงแรมที่เข้าพักจะเป็นโรงแรมระดับเทียบเท่ากัน)

**วันที่สาม** จุดชมวิวฮ่องกง • เจ้าแม่กวนอิม อ่าวรีพัลส์เบย์ • โรงงานจิ๋วเวอร์รี่ • ร้านหยก • วัดหวังต้าเซียน • วัดแชกงหมิว • สนามบินนานาชาติฮ่องกง (EK385 : 21.30-23.45) • กรุงเทพฯ (สนามบินสุวรรณภูมิ)

เช้า

รับประทานอาหารเช้า ณ ภัตตาคาร **เมนู ต้มยำ (มื้อที่ 2)**





นำท่านสู่ จุดชมวิวฮ่องกง View Point ที่ซึ่งท่านจะสามารถมองเห็นตึก ในฮ่องกง พร้อมถ่ายรูปเก็บเป็นที่ระลึก

นำท่านสู่ **หาดรีพัลส์เบย์** ที่ตั้งของวัดเจ้าแม่กวนอิม หนึ่งในเทพที่ชาวฮ่องกงให้ความเคารพนับถืออย่างมาก ไม่ว่าจะขอพรสิ่งใดก็จะสมความปรารถนาทั้งสิ้น เริ่มต้นด้วยการ **เดินเข้าวัดด้วยเท้าซ้าย และออกด้วยเท้าขวา** เป็นเคล็ดลับที่ชาวฮ่องกง และคนจีนบอกว่าคล้ายกับการเดินของเข็มนาฬิกา ซึ่งจะทำให้ชีวิตเจริญก้าวหน้านั่นเอง ก่อนที่จะเดินเข้าวัดให้แวะเสริมดวงแห่งโชคลาภได้ด้วยการ **ลูบแก้วในปากสิงโตด้านหน้าวัด** เพื่อให้มีแต่ความโชคดี

หากเดินทางเข้ามาภายในวัดแล้วด้านซ้ายมือ จะเป็นที่ประดิษฐานเจ้าแม่กวนอิม และด้านขวามือ จะเป็นที่ประดิษฐานเจ้าแม่ทับทิม หรือเจ้าแม่ทินเห่า เชื่อว่าเป็นเทพแห่งท้องทะเลที่คอยปกป้องรักษาชาวประมงและยังเป็นเทพแห่งโชคลาภ **สามารถขอพรกับเจ้าแม่กวนอิมปางประทานพร, ขอพรให้**



**ป้องกันจากภัยอันตราย กับเจ้าแม่ทับทิม, ขอโชคลาภความมั่งคั่งกับเทพเจ้าไฉ่ซิงเอี้ย, ขอลูกกับพระสังกัจจายน์โพธิสัตว์, เดินข้ามสะพานต่ออายุ, ขอพรเรื่องการเงิน และธุรกิจจากเหรีญูจินโบราณแห่งโชคลาภ และยังสามารถขอพรเทพเจ้าความรักได้ด้วย เรียกว่ามาทีเดียวได้ขอพรกันครบเลย..ไม่ว่าใครจะขอพรอันใดก็สมหวัง สมความปรารถนาทุกประการ..**





นำท่านชม **โรงงานจิ๋วเวอรี่** ที่ขึ้นชื่อของฮ่องกง โดยการย่อส่วนใบพัดของกังหันวัดแชกงมาทำเป็นเครื่องประดับ อาทิ จี้ แหวน กำไล เพื่อให้เป็นเครื่องประดับติดตัว ในการส่งเสริมดวงชะตาและเสริมดวงเรื่องฮวงจุ้ย แล้วนำไปทำพิธีปลุกเสกที่วัดแชกงหมิว และนำท่านชม **ร้านหยก** มีสินค้ามากมายเกี่ยวกับหยก อาทิ กำไลหยก หรือสัตว์นำโชคอย่างปี่เสีเยะ อีสระให้ได้เลือกซื้อเป็นของฝาก หรือเป็นที่ระลึกนำโชคแต่ตัวเอง

กลางวัน

รับประทานอาหารกลางวัน ณ ภัตตาคาร **(มือที่ 3)**

นำท่านเดินทางสู่**วัดหวังต้าเซียน (Wongtatsin Temple)** วัดที่มีชื่อเสียงที่สุดของฮ่องกงซึ่งสร้างขึ้นเพื่อการสักการะ หลวงพ่อหวังต้าเซียน หรือ หวางซูปิง (Huang Chu-ping) โดยหลวงพ่อหวังต้าเซียนนั้นได้เดินทางจากจีนมาฮ่องกงเพื่อเผยแผ่ศาสนาในช่วงศตวรรษที่ 4 และชาวฮ่องกงเชื่อกันว่าหลวงพ่อหวังต้าเซียนได้ศึกษาศาสตร์ความรู้จนกลายเป็นเทพ ซึ่งเชื่อว่าเทพหวังต้าเซียนนั้นเป็นเทพแห่งการรักษา สำหรับวัดหวังต้าเซียนเป็นที่นิยมในสักการะสิ่งศักดิ์สิทธิ์เพื่อขอพรต่างๆ อาทิ เช่น ศาลหวังต้าเซียน นิยมกราบขอพรเรื่องสุขภาพ , วิหารไต้ส่วยเอี้ย นิยมกราบขอพรเรื่องแก้ปิ้ง , ศาลขงจื้อ นิยมกราบขอพรเรื่องการเรียน สติปัญญา หรือ การสักการะเทพเจ้าไฉ่ซิงเอี้ยะ เทพเจ้าแห่งความร่ำรวยที่จะนำพาโชคกลางมาให้ เลื่องลือในด้านกรให้พรโชคกลาง ความเจริญรุ่งเรือง ความร่ำรวย และการประสบผลสำเร็จจากสิ่งที่ขอไว้ ซึ่งสำหรับการสักการะเทพเจ้าไฉ่ซิงเอี้ยะนั้นจะมีวิธีที่แตกต่างกันออกไปจากเทพเจ้าองค์อื่นคือทางวัดจะมีรูปและแผ่นทองให้คนละ 1 ชุดเพื่อนำไปปิดทองลงบนองค์ไฉ่ซิงเอี้ยะ เริ่มจากการไหว้ขอพร และตั้งจิตอธิษฐานด้านนอก นำรูปไปปิดทองบนกระถางโดยใช้มือซ้ายเท่านั้น จากนั้นเจ้าหน้าที่จะเปิดประตูให้เข้าไปด้านใน ก่อนเข้าไปเจ้าหน้าที่จะแจกถุงพลาสติกสำหรับสวมหุ้มรองเท้าอีกที ด้านในจะมีซินแสคอยแนะนำวิธีการขอพรให้อย่างละเอียด วิธีการขอพรให้เดินวนตามเข็มนาฬิกากรอบเทพเจ้าไฉ่ซิงเอี้ยะทั้ง 5 องค์ จนครบ 3 รอบ ขณะที่เดินผ่านแต่ละองค์ให้ขอพรและไหว้ 3 ครั้ง เมื่อเดินจนครบให้กลับมายืนที่องค์ตรงกลาง บอกชื่อ-นามสกุล วัน/เดือน/ปีที่มาไหว้ท่าน ตั้งจิตอธิษฐานขอพรมองไปที่ใบหน้าของท่าน หลังจบพิธีทางวัดจะมอบก้อนทองเป็นที่ระลึกให้คนละ 1 อัน **(ชุดสักการะไหว้องค์ไฉ่ซิงเอี้ยะสำหรับท่านที่ต้องการเข้าสักการะภายในวิหารเท่านั้น ค่าใช้จ่ายเพิ่มเติม ชุดละ 100 HK\$/ท่าน ส่วนท่านใดที่ไม่ประสงค์จะเข้าสักการะสามารถไหว้พระขอพรด้านนอกได้)** และขาดไม่ได้สำหรับวัดหวังต้าเซียนคือ การขอพรเรื่องคู่ครองจาก"เทพเจ้าด้ายแดง หรือเทพเจ้าหยุกโหลว"โดยเชื่อกันว่าเทพเจ้าหยุกโหลวนั้นเป็นเทพเจ้าแห่งจันทราและความรัก ซึ่งคนนิยมมาสักการะเพื่อให้ช่วยเรื่องการหาคู่ครองและทำให้ความรักยืนยาวมั่นคง ชาวฮ่องกงเชื่อกันว่าเทพเจ้าหยุกโหลวนั้นเป็นเทพที่ถือสมุดบัญชีคู่รัก เป็นเทพเจ้าผู้เป็นอมตะที่อาศัยอยู่บนดวงจันทร์และจะลงมาโลกมนุษย์เพื่อผูกด้ายแดงดวงชะตาระหว่างคู่รัก ถ้าคู่รักไหนได้รับการจัดซื้อจากเทพเจ้าหยุกโหลวจะครองคู่กันอย่างร่มเย็นเป็นสุข สำหรับการขอพรจากเทพเจ้าหยุกโหลวนั้นจะแตกต่างกันไปตามแต่หญิงและชายดังต่อไปนี้

- สำหรับผู้หญิง: ไหว้ที่องค์ท่านเทพ 3 ครั้ง เดินไปทางรูปปั้นเจ้าสาว และอธิษฐานขอคู่ เมื่อเสร็จแล้วให้ไหว้ 3 ครั้ง แล้วเดินไปที่รูปปั้นเจ้าบ่าว ใช้มือลูบที่เท้าเจ้าบ่าว 3 ครั้ง โดยที่มือที่ทำเป็นรูปตามป้ายห้ามคล้ายเด็ดขาด หลังจากนั้นให้ปล่อยมือออกได้ แล้วใช้ด้ายแดงผูกไว้ที่เชือก



- สำหรับผู้ชาย: ไหว้ที่องค์ท่านเทพ 3 ครั้ง เดินไปที่รูปปั้นเจ้าบ่าว และอธิษฐานขอคู่ เมื่อเสร็จแล้วให้ไหว้ 3 ครั้ง แล้วเดินไปที่รูปปั้นเจ้าสาว ใช้มือลูบที่เท้าเจ้าสาว 3 ครั้ง โดยที่มือที่ให้เป็นรูปตามป้ายห้าม คลายเด็ชขาด หลังจากนั้นให้ปล่อยมือออกได้ แล้วใช้ด้ายแดงผูกไว้ที่เชือก เป็นอันเสร็จขั้นตอน

นอกจากการขอพรแล้ววัดหวังต้าเซียนยังมีความโดดเด่นเรื่องสถาปัตยกรรมของอาคารก่อสร้างของวัด ซึ่งมีความสวยงาม แปลกตา เพราะเป็นสถาปัตยกรรมที่มีความผสมผสานจากความเชื่อของลัทธิเต๋า ศาสนาพุทธและลัทธิขงจื้อ ปัจจุบันวัดหวังต้าเซียนอยู่ภายใต้การดูแลของ องค์การทางศาสนา SIK SIK YUEN ที่ก่อตั้งขึ้นเมื่อประมาณ ปี ค.ศ. 1921 ทำให้วัดมีอีกชื่อว่า "วัดซิกซิกหยวน"







นำท่านเดินทางสู่ **วัดแขกหมิว หรือ วัดกังหัน (Che Kung Temple)** ขอพรเรื่องการเดินทางปลอดภัย สุขภาพแข็งแรง โชคลาภ และเงินทอง วัดตั้งฮ่องกง ที่ตั้งมาถึงเมืองไทย เป็นวัดที่มีประวัติศาสตร์ยาวนานกว่า 300 ปี ภายในวัดมีรูปปั้นสีทองเหลืองอร่าม ตั้งตระหง่านทั้งชายและขวา เป็นวัดศักดิ์สิทธิ์ที่มีความเชื่อในเรื่องกังหันลม โดยความหมายของใบพัดทั้ง 4 คือ เดินทางปลอดภัย อายุยืนยาว เงินทองไหลมาเทมา และสมปรารถนาทุกประการ หากหมุนกังหันตามเข็มนาฬิกา 3 รอบ จะพัดพาเอาสิ่งไม่ดีออกชีวิต และนำสิ่งดีๆ เข้ามาแทน คนไทยเชื่อกันว่าหากมาขอพรท่านแขก และหมุนกังหัน จะช่วยเรื่องการเดินทางปลอดภัย สุขภาพแข็งแรง โชคลาภ และเงินทอง

ได้เวลาสมควร นำท่านเดินทางสู่สนามบินเซ็กแลปก๊อก

- 21.30 น. ออกเดินทางสู่ **สนามบินสุวรรณภูมิ** โดย **เที่ยวบินที่ EK385**
- 23.45 น. เดินทางถึงกรุงเทพฯ โดยสวัสดิภาพ พร้อมความประทับใจ

## อัตราค่าบริการ

ระยะเวลาเดินทาง	ราคาผู้ใหญ่ /เด็ก (1 ห้อง) พัก 2 -3 ท่าน (ท่านละ)	ราคาพักเดี่ยว (Single room) ผู้ใหญ่ 1 ท่าน พัก 1 ห้อง
09-11 มี.ค.67	21,990.-	28,490.-
12-14 เม.ย.67 (หยุด วันสงกรานต์)	<b>26,990.-</b>	35,990.-
15-17 เม.ย.67 (หยุด วันสงกรานต์)	<b>26,990.-</b>	35,990.-
20-22 เม.ย.67	23,990.-	29,490.-
25-27 เม.ย.67	23,990.-	29,490.-
27-29 เม.ย.67	24,990.-	30,990.-
04-06 พ.ค.67	23,990.-	29,490.-
09-11 พ.ค.67	23,990.-	29,490.-
11-13 พ.ค.67	23,990.-	29,490.-
17-19 พ.ค.67	23,990.-	29,490.-
22-24 พ.ค.67	23,990.-	29,490.-
25-27 พ.ค.67	23,990.-	29,490.-

เด็กอายุไม่เกิน 2 ปี ณ วันเดินทางกลับ (Infant) ท่านละ 6,000 บาท

หมายเหตุ: หากลูกค้าไม่ประสงค์จะเข้าดิสนีย์แลนด์ สามารถหักค่าใช้จ่ายได้ท่านละ 2,000 บาท  
**\*\* อัตรานี้ไม่รวมค่าทิปคนขับรถ มีคฤหาสน์ท้องถิ่น และหัวหน้าทัวร์ ท่านละ 1,500 บาท/ท่าน \*\***  
**อัตราค่าบริการนี้เฉพาะพาสปอร์ตไทยเท่านั้น ในกรณีพาสปอร์ตต่างชาติ จ่ายเพิ่ม ท่านละ 5,000 บาท**

ไม่เอาตัวเครื่องบิน (JOINLAND) หักออกจากราคาทัวร์ 6,000 บาท/ท่าน  
**\*\* กรุณาติดต่อเจ้าหน้าที่ก่อนทำการสำรองที่นั่ง \*\***



## อัตราค่าบริการรวม

1. ค่าตัวโดยสารเครื่องบินไป-กลับ ชั้นประหยัดพร้อมค่าภาษีสนามบินทุกแห่งตามรายการทัวร์ข้างต้น
2. ค่าที่พักห้องละ 2-3 ท่าน ตามโรงแรมที่ระบุไว้ในรายการ หรือ ระดับเทียบเท่า  
กรณีห้อง TWIN BED (เตียงเดี่ยว 2 เตียง) ซึ่งโรงแรมไม่มีหรือเต็ม ทางบริษัทขอปรับเป็นห้อง DOUBLE BED แทนโดยมีต้องแจ้งให้ทราบล่วงหน้า  
หากต้องการห้องพักแบบ DOUBLE BED ซึ่งโรงแรมไม่มีหรือเต็ม ทางบริษัทขอปรับเป็นห้อง TWIN BED แทนโดยมีต้องแจ้งให้ทราบล่วงหน้า เช่นกัน  
กรณีพักแบบ TRIPLE ROOM 3 ท่าน 1 ห้อง ท่านที่ 3 อาจเป็นเสริมเตียง หรือ SOFA BED หรือ เสริมฟูกที่นอน ทั้งนี้ขึ้นอยู่กับรูปแบบการจัดห้องพักของโรงแรมนั้นๆ
3. ค่าอาหาร ค่าเข้าชม และ ค่ายานพาหนะทุกชนิด ตามที่ระบุไว้ในรายการทัวร์ข้างต้น
4. เจ้าหน้าที่บริษัท ฯ คอยอำนวยความสะดวกทุกท่านตลอดการเดินทาง
5. ค่าน้ำหนักสัมภาระรวมในตัวเครื่องบิน ค่าประกันวินาศภัยเครื่องบินตามเงื่อนไขของแต่ละสายการบิน
6. ค่าประกันอุบัติเหตุคุ้มครองในระหว่างการเดินทาง คุ้มครองในวงเงินท่านละ 1,000,000 บาท ตามเงื่อนไขของกรมธรรม์\*เงื่อนไขประกันการเดินทาง\* ค่าประกันอุบัติเหตุและค่ารักษาพยาบาล คุ้มครองเฉพาะกรณีที่ ได้รับอุบัติเหตุระหว่างการเดินทาง ไม่คุ้มครองถึงการสูญเสียทรัพย์สินส่วนตัวและไม่คุ้มครองโรคประจำตัวของผู้เดินทาง
7. \*\* ลูกค่าน่าสนใจซื้อประกันการเดินทางครอบคลุมเรื่องสุขภาพสามารถสอบถามข้อมูลเพิ่มเติมกับทางเจ้าหน้าที่ \*\*

## อัตราค่าบริการไม่รวม

1. ค่าทำหนังสือเดินทางไทย และเอกสารต่างดาวต่างๆ
2. ค่าวีซ่าเดินทางเข้าประเทศได้วันสำหรับชาวต่างชาติ
3. ค่าน้ำหนักกระเป๋าเดินทางในกรณีที่เกินกว่าสายการบินกำหนด 30 กิโลกรัมต่อท่าน
4. ค่าใช้จ่ายส่วนตัวนอกเหนือจากรายการ เช่น ค่าเครื่องดื่ม, ค่าอาหารที่สั่งเพิ่มเอง, ค่าโทรศัพท์, ค่าซักรีด ฯลฯ  
\*สำหรับท่านที่รับประทานอาหารพิเศษ อาหารเจ หรือไม่ทานเนื้อสัตว์ ไม่ทานหมู ไม่ทานไก่ และมีความจำเป็นให้ทางบริษัทจัดเตรียมอาหารไว้ให้ท่านเป็นพิเศษนอกเหนือจากที่กรุ๊ปจัดไว้ในรายการ ขอสงวนสิทธิ์ในการเรียกเก็บค่าใช้จ่ายเพิ่มเติมตามจริงนางาน
5. ค่าภาษีน้ำมัน ที่สายการบินเรียกเก็บเพิ่มหลังจากทางบริษัทฯ ได้ออกตัวเครื่องบิน
6. ค่าทิปมัคคุเทศก์ท้องถิ่นคนขับรถและ หัวหน้าทัวร์ไทย รวม 1,500 บาท/ทริป/ท่าน (ยกเว้นเด็กอายุต่ำกว่า 2 ปี บริบูรณ์)
7. ภาษีมูลค่าเพิ่ม 7% และหัก ณ ที่จ่าย 3%

## เงื่อนไขการให้บริการ

1. การเดินทางในแต่ละครั้งจะต้องมีผู้โดยสารจำนวน 10 ท่านขึ้นไป ถ้าผู้โดยสารไม่ครบจำนวนดังกล่าว ทางบริษัทฯ ขอสงวนสิทธิ์ในการเปลี่ยนแปลงราคาหรือยกเลิกการเดินทาง
2. ในกรณีที่ลูกค้าต้องออกตัวโดยสารภายในประเทศ กรุณาติดต่อเจ้าหน้าที่ของบริษัทฯ เพื่อเช็คว่ามีกรุปมีการคอนเฟิร์มเดินทางก่อนทุกครั้ง เนื่องจากสายการบินอาจมีการปรับเปลี่ยนไฟล์ทบิน หรือเวลาบิน โดยไม่ได้แจ้งให้ทราบล่วงหน้า ทางบริษัทฯ จะไม่รับผิดชอบใด ๆ ในกรณี ถ้าท่านออกตัวภายในโดยไม่แจ้งให้ทราบและหากไฟล์ทบินมีการปรับเปลี่ยนเวลาบินเพราะถือว่าท่านยอมรับในเงื่อนไขดังกล่าว
3. การชำระค่าบริการ

### 3.1 กรุณาชำระมัดจำ ท่านละ 10,000 บาท

- 3.2 กรุณาชำระค่าทัวร์เต็มจำนวน ในกรณีที่ค่าทัวร์ราคาต่ำกว่า 10,000 บาท
- 3.3 กรุณาชำระค่าทัวร์ส่วนที่เหลือ 21 วันก่อนออกเดินทาง \*\*30 วันก่อนเดินทางสำหรับช่วงสงกรานต์และปีใหม่\*\*
- 3.4 กรณีวันเดินทางน้อยกว่า 21 วัน หรือราคาทัวร์โปรโมชั่น ต้องชำระค่าทัวร์เต็มจำนวนเท่านั้น
4. กรณีผู้เดินทางที่ต้องการความช่วยเหลือเป็นพิเศษ เช่น การขอใช้วีลแชร์ที่สนามบิน กรุณาแจ้งบริษัทฯ อย่างน้อย 7 วันก่อนการเดินทาง หรือเริ่มตั้งแต่ท่านจองทัวร์ มิฉะนั้นทางบริษัทฯ ไม่สามารถจัดการได้ล่วงหน้า ทางบริษัทฯ ขอสงวนสิทธิ์ในการเรียกเก็บค่าใช้จ่ายตามจริงที่เกิดขึ้นกับผู้เดินทาง (ถ้ามี)
5. กรณีใช้หนังสือเดินทางราชการ (เล่มน้ำเงิน) เดินทางเพื่อการท่องเที่ยวกับคณะทัวร์ หากท่านถูกปฏิเสธในการเข้า – ออกประเทศใด ๆ ก็ตาม ทางบริษัทฯ ขอสงวนสิทธิ์ไม่คืนค่าทัวร์และรับผิดชอบใด ๆ ทั้งสิ้น
6. การยกเลิกการเดินทาง

### \*\*\*เงื่อนไขการยกเลิกทัวร์เป็นไปตามพระราชบัญญัติธุรกิจนำเที่ยวและมัคคุเทศก์\*\*\*

- 6.1 แจ้งยกเลิกการเดินทางล่วงหน้า ไม่น้อยกว่า 30 วัน คืนเงินค่าทัวร์โดยหักค่าใช้จ่ายที่เกิดขึ้นจริง
- 6.2 แจ้งยกเลิกก่อนการเดินทาง 15-29 วัน ยึดเงิน 50% จากยอดที่ลูกค้าชำระมา ส่วนที่เหลือ 50% หักค่าใช้จ่ายที่เกิดขึ้นจริง (ถ้ามี)
- 6.3 แจ้งยกเลิกการเดินทางน้อยกว่า 15 วันของการเดินทาง ขอสงวนสิทธิ์ไม่คืนเงินทั้งหมด  
**\*\*สำคัญ!! บริษัททำธุรกิจเพื่อการท่องเที่ยวเท่านั้น ไม่สนับสนุนให้ลูกค้าเดินทางเข้าเมืองไต้หวันโดยผิดกฎหมายและในขั้นตอนการผ่านการตรวจคนเข้าเมือง ทั้งไทยและไต้หวัน ขึ้นอยู่กับการพิจารณาของเจ้าหน้าที่เท่านั้น ลูกค้าทุกท่านต้องผ่านการตรวจคนเข้าเมืองด้วยตัวของท่านเอง ทางมัคคุเทศก์ไม่สามารถให้ความช่วยเหลือใดๆได้ทั้งสิ้น\*\***
- 6.4 เมื่อท่านออกเดินทางไปกับคณะแล้ว ถ้าท่านงดการใช้บริการรายการใดรายการหนึ่ง หรือไม่เดินทางพร้อมคณะถือว่าท่านสละสิทธิ์ ไม่อาจเรียกร้องค่าบริการและเงินมัดจำคืน ไม่ว่าจะกรณีใดๆ ทั้งสิ้น



## เงื่อนไข

\*\*\* ตามนโยบายของรัฐบาลร่วมกับการท่องเที่ยวกำหนดให้มีการประชาสัมพันธ์สินค้าพื้นเมืองให้นักท่องเที่ยวทั่วไปได้รู้จักในนามของร้านรัฐบาล ซึ่งจำเป็นต้องบรรจุในโปรแกรมทัวร์ด้วยเนื่องจากมีผลกับราคาทัวร์จึงเรียนให้นักท่องเที่ยวทุกท่านทราบว่าร้านรัฐบาลทุกร้านจำเป็นต้องรบกวนทุกท่านแวะชม การบริโภคขึ้นอยู่กับความพอใจของลูกค้าเป็นหลัก ไม่มีการบังคับใดๆ ทั้งสิ้นถ้าหากลูกค้าไม่มีความประสงค์จะเข้าร้านของทางรัฐบาล หรือหากท่านต้องการแยกตัวออกจากคณะณ วันที่มีการลงร้าน ทางบริษัทฯ ขอสงวนสิทธิ์ในการเรียกเก็บค่าใช้จ่ายที่เกิดขึ้นจากท่านเป็นจำนวนเงิน 2,500 HKD /ท่าน/ร้าน \*\*\*

โปรดตรวจสอบ PASSPORT : กรุณานำพาสปอร์ตติดตัวมาในวันเดินทาง พาสปอร์ตต้องมีอายุไม่ต่ำกว่า 6 เดือน หรือ 180 วัน ขึ้นไปก่อนการเดินทาง และต้องมีหน้ากระดาษอย่างต่ำ 6 หน้า

หมายเหตุ : สำหรับผู้เดินทางที่อายุไม่ถึง 18 ปี และไม่ได้เดินทางกับบิดา มารดา ต้องมีจดหมายยินยอมให้บุตรเดินทางไปต่างประเทศจากบิดาหรือมารดาแนบมาด้วย

## เงื่อนไขการสำรองที่นั่งและการยกเลิกตั๋ว

**ยกเลิก**

**60 วัน**

**ก่อนการเดินทาง**



**x** :::::

บริษัทฯ คืนเงินค่ามัดจำให้ทั้งหมด  
โดยหักค่าใช้จ่ายที่เกิดขึ้นจริง อาทิ ค่าตั๋ว  
เครื่องบิน ค่าโรงแรม ฯลฯ

::::: **x**

**ยกเลิก**

**45 วัน**

**ก่อนการเดินทาง**



**x** :::::

บริษัทฯ คืนเงินค่ามัดจำทั้งหมด  
โดยหักค่าใช้จ่ายที่เกิดขึ้นจริง (ยกเว้นกรณี  
เดินทางในช่วง วันหยุดเทศกาล วันหยุดนักขัตฤกษ์)

::::: **x**



## เงื่อนไขการสำรองที่นั่งและการยกเลิกตั๋ว

ยกเลิกเดินทาง

**45 วัน**

ก่อนการเดินทาง



✕ :::::

บริษัทฯ หักค่าตั๋ว 50% จากราคาขาย และหักค่าใช้จ่ายที่เกิดขึ้นจริงทั้งหมดไม่ว่ากรณีใดๆ ทั้งสิ้น  
(ค่าใช้จ่ายที่เกิดขึ้นจริง อาทิ ค่าตัวเครื่องบิน ค่าโรงแรม ฯลฯ)

::::: ✕

ยกเลิกเดินทาง

**30 วัน**

ก่อนการเดินทาง



✕ :::::

บริษัทฯ ขอสงวนสิทธิ์เก็บเงินค่าตั๋วทั้งหมดไม่ว่ากรณีใดๆ ทั้งสิ้น โดยมีเงื่อนไขการคืนเงินค่าบริการตาม “ประกาศคณะกรรมการธุรกิจนำเที่ยวและมัคคุเทศก์ เรื่องหลักเกณฑ์เกี่ยวกับการกำหนดอัตราการจ่ายเงินค่าบริการคืนให้แก่นักท่องเที่ยว”

::::: ✕



## โอนผ่านธนาคารตามรายละเอียดดังนี้

ชื่อบัญชี : บจก. ลุคซ์แพลนเนท ทรavelเลอร์

ธนาคารกสิกรไทย  
开泰银行 KASIKORNBANK



ธนาคารกสิกรไทย : สาขา มาร์เก็ต วิลเลจ สุวรรณภูมิ

เลขที่บัญชี : 137-1-55475-7

ชื่อบัญชี : คุณนิษฐเนตร ทวีอภิรดีวิษา

ธนาคารกสิกรไทย  
开泰银行 KASIKORNBANK



ธนาคารกสิกรไทย : สาขา เมกาบางนา

เลขที่บัญชี : 028-1-54355-5

กรุณาส่งสลิปหลังจากชำระค่าทัวร์ด้วยนะครับ



# Allianz Travel **ประกันการเดินทาง** หมดกังวล ทุกการเดินทาง

ระยะเวลาการเดินทาง	(แผนชิปเอเชีย)	(แผนชิปทั่วโลก)	ระยะเวลาการเดินทาง	(แผนชิปเอเชีย)	(แผนชิปทั่วโลก)	ผลประโยชน์ ความคุ้มครอง	เดินทางในเอเชีย	เดินทางทั่วโลก
1-2 วัน	220.-	420.-	9 วัน	335.-	585.-	1. การสูญหาย/เสียหาย / สูญหาย / สูญหาย หรือความเสียหาย จากอุบัติเหตุ - ผู้โดยสารที่มีอายุตั้งแต่ 16 ปี จนถึง 75 ปี - ผู้โดยสารที่มีน้ำหนักตัวไม่เกิน 118 ปอนด์หรือ 75 กิโลกรัม	1,500,000.- 750,000.-	2,000,000.- 1,000,000.-
3 วัน	230.-	420.-	10 วัน	345.-	605.-			
4 วัน	240.-	420.-	11 วัน	365.-	660.-	2. ค่ารักษาพยาบาลในต่างประเทศ (รวมถึงค่าส่งกลับประเทศสำหรับสมาชิก) - ค่ารักษาพยาบาลต่อปีในต่างประเทศ (ไม่เกิน 30 วัน มีจำนวนผู้เดินทาง ต่อ ประกันภัย) - คุ้มครองค่าใช้จ่ายค่ารักษาพยาบาลในต่างประเทศกรณีฉุกเฉิน (ไม่เกิน 7 วัน มีจำนวนผู้เดินทางต่อ ประกันภัย)	2,000,000.- 200,000.- 50,000.-	2,000,000.- 200,000.- 50,000.-
5 วัน	250.-	460.-	12 วัน	375.-	680.-			
5 วัน	295.-	470.-	13 วัน	385.-	710.-			
7 วัน	315.-	555.-	14 วัน	400.-	730.-			
8 วัน	325.-	575.-	15-18 วัน	450.-	855.-			

## รายละเอียดการชำระค่าบริการ

ชื่อบัญชี : บจก. ลุคซ์แพลนเนท ทราเวลเลอร์

ธนาคารกสิกรไทย  
 开泰银行 KASIKORNBANK



ธนาคารกสิกรไทย : สาขา มาร์เก็ต วิลเลจ สุวรรณภูมิ  
 เลขที่บัญชี : 137-1-55475-7

ชื่อบัญชี : คุณนิษฐนุตร์ ทวีอภิรดีวิชา

ธนาคารกสิกรไทย  
 开泰银行 KASIKORNBANK



ธนาคารกสิกรไทย : สาขา เมทาบงก  
 เลขที่บัญชี : 028-1-54355-5



## สอบถามเพิ่มเติม/จองทัวร์

แพนขายจอยหน้าร้าน :

085-567-5444, 091-778-4442, 091-939-4556,  
 081-855-7999, 081-839-0999

แพนกรุปเหมา : 063-539-3965, 091-939-9356

สแกน QR code  
 สอบถามข้อมูลเพิ่มเติมได้



**Hotline**  
**02-530-9899** (เวลา 9.00-19.30 น.)