



บริษัท แพลนเนท ฮอลิเดย์ ทราเวล จำกัด  
**Planet Holidays Travel Co.,Ltd**  
 โทรสาร : 11/06474 (เปิดบริการ 20 ปี)



☎ 02-530-9899 ☎ 081-855-7999, 081-839-0999, 091-939-4556, 091-778-4442, 085-567-5444 ✉ @planetholiday 🌐 www.planetholidaystravel.com

CVZ79

*Great Ancient Of China*

# จางเจียเจี๋ย พู๋หรงเจี๋ย

5วัน 4คืน

จางซา เฟิ่งหวง สะพานกระจก เกียนเหมินซาน

**ทัวร์ไม่ลงร้านช้อปปิ้ง**

เดินทาง

**มิถุนายน - สิงหาคม 67**

**vietjet air.com** น้ำหนักกระเป๋า 20 KG

เริ่มต้นเพียง

# 17,888.-

ชมรดกโลก เมืองโบราณเฟิ่งหวง "เมืองหงส์"  
 ล่องเรือแม่น้ำถั่วเจียง อลังการน้ำตกพู๋หรงเจี๋ย  
 เกียนเหมินซาน "ประตูสวรรค์"  
 แกรนด์แคนยอนสะพานกระจกใสที่สูงที่สุดในโลก!  
 จุดเช็คอินแห่งใหม่ ตึก IFS ตึกตา KAWS ถนนคนเดินหวงซิงสู๋

เมนูพิเศษ!

สุกี้เห็ดรสเด็ด เปิดย่างเฟิ่งหวง เช็ดหม่าล่า อาหารหูหนาน

## CVZ79 Great Ancient Of China จางเจียเจี๋ย พู๋หรงเจี๋ย จางซา เฟิ่งหวง สะพานกระจก เกียนเหมินซาน 5วัน4คืน

ชมรดกโลก เมืองโบราณเฟิ่งหวง "เมืองหงส์" ล่องเรือแม่น้ำถั่วเจียง อลังการน้ำตกพู๋หรงเจี๋ย  
 เกียนเหมินซาน "ประตูสวรรค์" 1 ใน 4 ภูเขาที่สวยงามที่สุดของจีน  
 กำความเสียว.. แกรนด์แคนยอนสะพานกระจกใสที่สูงที่สุดในโลก!  
 จุดเช็คอินแห่งใหม่ ตึก IFS ตึกตา KAWS ถนนคนเดินหวงซิงสู๋

♥ **ทัวร์ไม่ลงร้านรัฐบาล**

♥ **เมนูพิเศษ!** สุกี้เห็ดรสเด็ด เปิดย่างเฟิ่งหวง เช็ดหม่าล่า อาหารหูหนาน หมูย่างเกาหลี

เดินทางโดยสายการบิน **VIETJET (VZ)** น้ำหนักสัมภาระโหลดใต้ท้องเครื่อง **20 Kg.** / **CARRY ON 7 Kg.**

| วันที่ | โปรแกรมท่องเที่ยว  | เช้า | เที่ยง | เย็น | โรงแรม  |
|--------|--|------|--------|------|---|
| 1      | ทำอากาศยานนานาชาติสุวรรณภูมิ - ทำอากาศยานนานาชาติ<br>ฉางชา หวงหัว - ฉางชา VZ3604 BKK-CSX 17.50-22.05   |      |        |      | Yishang Hotel ChangSha Hotel<br>หรือระดับใกล้เคียงกัน |
| 2      | ฉางชา - เมืองฉางเต๋อ - วัดโบราณเซียนหมิง - เมืองเฟิ่งหวง<br>ล่องเรือแม่น้ำถัวเจียง - เมืองโบราณเฟิ่งหวง(รวมรถ<br>แบตเตอรี่) - ถนน SHIBAN   | 🍴    | 🍴      | 🍴    | Vinenna Hotel<br>หรือระดับใกล้เคียงกัน                |
| 3      | เฟิ่งหวง - เมืองโบราณฟูหรงเจิน(ล่องเรือ) - น้ำตกฟูหรงเจิน<br>- ฉางเจียเจีย - เกียนเหมินชาน (กระเช้า+รถอุทยาน) - ระเบียง<br>กระจก(รวมผ้าห่มรองเก้าอี้) - ชมถ้ำประตูสวรรค์ (บันไดเลื่อน)<br><b>*OPTION ไชว์สุนัขจิ้งจอกขาว หรือ ไชว์เส่นห์เซียงซีซิว</b> | 🍴    | 🍴      | 🍴    | Mellow Crystal Hotel<br>หรือระดับใกล้เคียงกัน         |
| 4      | ฉางเจียเจีย - แกรนด์แคนยอน สะพานกระจก(รวมตั๋วค่าขึ้น<br>สะพานกระจก ไป-กลับ) + VR 4 มิติ - ผ่านชมหุบเขาป่าย้งฉาง<br>- พิพิธภัณฑสถานภาพวาดถ้ำ<br><b>*OPTION : หุ่นเขาวงกต</b>  | 🍴    | 🍴      | 🍴    | TIAN ZI ตึก VIP Hotel<br>หรือระดับใกล้เคียงกัน        |
| 5      | ฉางชา - ถนนคนเดินหวงซิงลู่ หรือ CHANGSHA BAILIAN -<br>ทำอากาศยานนานาชาติฉางชา หวงหัว - ทำอากาศยาน<br>นานาชาติสุวรรณภูมิ VZ3605 CSX-BKK 22.55 - 01.30   | 🍴    | 🍴      | 🍴    |   |

| วันเดินทาง                  | ราคาผู้ใหญ่<br>(บาท) | ราคาเด็ก<br>(บาท)                             | พักเดี่ยว/เดินทาง<br>ท่านเดียวเพิ่ม (บาท) | ที่นั่ง | หมายเหตุ |
|-----------------------------|----------------------|---|---|---------|----------|
| 04-08 มิถุนายน 2567         | 19,888               | (เด็ก INF อายุไม่เกิน<br>2 ปี ราคา 6,500 บาท) | 5,000                                     | 20      |          |
| 11-15 มิถุนายน 2567         | 17,888               |   |   | 20      |          |
| 13-17 มิถุนายน 2567         | 19,888               |   |   | 20      |          |
| 18-22 มิถุนายน 2567         | 18,888               |   |   | 20      |          |
| 20-24 มิถุนายน 2567         | 19,888               |   |   | 20      |          |
| 22-26 สิงหาคม 2567          | 19,888               |   |   | 20      |          |
| 27-31 สิงหาคม 2567          | 19,888               |   |   | 20      |          |
| 29 สิงหาคม -02 กันยายน 2567 | 18,888               |   |   | 20      |          |

■ FLIGHT:

DEPARTURE: VZ3604 BKK-CSX 17.50-22.05

RETURN : VZ3605 CSX-BKK 22.55-01.30



## วันที่หนึ่ง ทำอากาศยานนานาชาติสุวรรณภูมิ – ทำอากาศยานนานาชาติฉางซา หวงหัว – ฉางซา

- 15.00 น. พร้อมกัน ณ ทำอากาศยานนานาชาติสุวรรณภูมิ อาคารผู้โดยสารขาออกระหว่างประเทศ ชั้น 4 เคาน์เตอร์สายการบิน VIETJET (VZ) โดยมีเจ้าหน้าที่บริษัทฯ คอยต้อนรับอำนวยความสะดวกด้านเอกสาร
- 17.50 น. นำท่านเดินทางสู่ ทำอากาศยานนานาชาติฉางซา หวงหัว โดยสายการบิน VIETJET (VZ) เที่ยวบินที่ VZ3604
- 22.05 น. เดินทางถึง ทำอากาศยานนานาชาติฉางซา หวงหัว สาธารณรัฐประชาชนจีน นำท่านสู่ขั้นตอนการตรวจคนเข้าเมือง และศุลกากร (เวลาท้องถิ่นที่ประเทศจีนเร็วกว่าประเทศไทย 1 ชั่วโมง) รบกวนปรับเวลาของท่านเพื่อสะดวกในการนัดหมาย นำท่านเดินทางสู่ ฉางซา เมืองเอกของมณฑลหูหนาน ตั้งอยู่ในเขตลุ่มแม่น้ำเซียง จึงทำให้ที่นี่มีความอุดมสมบูรณ์ทั้งทางธรรมชาติ และวัฒนธรรม ที่สำคัญยังเป็นบ้านเกิดของ เหมา เจ๋อตุง อดีตผู้นำของจีนอีกด้วย

### นำทุกท่านเข้าสู่โรงแรมที่พักและอิสระตามอัธยาศัย

ที่พัก : Yishang Hotel ChangSha Hotel หรือระดับใกล้เคียงกัน

(ชื่อโรงแรมที่ท่านพัก ทางบริษัทฯ จะทำการแจ้งพร้อมใบนัดหมาย 5-7 วัน ก่อนวันเดินทาง)

## วันที่สอง ฉางซา – เมืองฉางเต๋อ – วัดโบราณเซียนหมิง – เมืองเฟิ่งหวง – ล่องเรือแม่น้ำถัวเจียง – เมืองโบราณเฟิ่งหวง (รวมรถแท็กซี่) – ถนน SHIBAN 🍷 อาหาร เช้า, เที่ยง, เย็น

**เช้า** 🍷 รับประทานอาหารเช้า ณ โรงแรม (มื้อที่ 1)  
เดินทางสู่เมืองฉางเต๋อ ชมวัดโบราณเซียนหมิง (Qianming Ancient Temple) เป็นวัดพุทธแห่งแรกสร้างขึ้นในสมัยราชวงศ์ถัง มีเจ้าแม่กวนอิม หอระฆังและกลอง วัดแห่งนี้มีชื่อเสียงจากสถาปัตยกรรมโบราณอันงดงามและบรรยากาศอันเงียบสงบ

**เที่ยง** 🍷 รับประทานอาหารเที่ยง (มื้อที่ 2)  
ความสวยงามดุจสวรรค์สรรสร้าง เมืองเฟิ่งหวง(เมืองหงส์) (Fenghuang city) เขตปกครองตนเองของชนเผ่าน้อยผู้เจียง ตั้งอยู่ทางทิศตะวันตกของมณฑลหูหนาน ริมน้ำถัวเจียง ล้อมรอบด้วยขุนเขา มีชื่อเสียงโด่งดังจากทิวทัศน์ที่สวยงาม บ้านเรือนแบบดั้งเดิม และวัฒนธรรมที่มีเอกลักษณ์ ให้ท่านนั่งรถแท็กซี่เข้าสู่เมืองโบราณเฟิ่งหวง(Fenghuang Ancient Town) และนำท่านล่องเรือแม่น้ำถัวเจียง(Tuojiang River) ชมบรรยากาศความสวยงามของบ้านเรือนสองฝั่งซึ่งเป็นบ้านโบราณ 3-4 ชั้น ตั้งเรียงกันตามแนวแม่น้ำ มีฉากหลังเป็นภูเขาสูงใหญ่ ดูสวยงามแปลกตา (ค่าทัวร์รวมค่ารถแท็กซี่+ล่องเรือแม่น้ำถัวเจียง)

**Highlight!** การได้ถ่ายภาพ *บนเรือ* *ติดวิว บ้านเรือ* คือที่สุดของการมาที่นี่



**อิสระชอบบั้งเดินชมเมืองโบราณเฟิ่งหวง Fenghuang Ancient Town (Phoenix Ancient Town)** เลือกซื้อสินค้าพื้นเมืองตามอรัญญาศัย **ชมสะพานหงเจียว Hong Bridge (Hongqiao)** หรือ **สะพานสายรุ้ง** เป็นสะพานหินโบราณที่สร้างขึ้นในสมัยราชวงศ์ซิง ตั้งอยู่ใจกลางเมืองโบราณเฟิ่งหวง (เมืองฟ่งหวง) ก่อนที่จะเดินถึงสะพานนั้นท่านจะได้เห็นจุดเด่นของเฟิ่งหวง คือบ้านที่ยกพื้นสูงเรียงราย เป็นทัศนียภาพที่สวยงามและเป็นที่นิยมขึ้นชอบทักทั้งชาวจีนและชาวต่างประเทศ



**เดินเล่นถนน SHIBAN** ถนนคนเดินโบราณ"ถนนสายแรกของเมืองโบราณ Fenghuang" มีร้านค้าและร้านอาหารมากมาย สามารถหาของกิน สินค้าพื้นเมือง และของฝากได้



**เย็น** ๑๑ รับประทานอาหารเย็น (มื้อที่3)

ที่พัก : Vinenna Hotel หรือระดับใกล้เคียงกัน

(ชื่อโรงแรมที่ท่านพัก ทางบริษัทจะทำการแจ้งพร้อมใบนัดหมาย 5-7 วันก่อนวันเดินทาง)

**วันที่สาม** เฟิ่งหวง – เมืองโบราณฟู่หรงเจิน (ล่องเรือ) – น้ำตกฟู่หรงเจิน – จางเจียเจีย – เกียนเหมินซาน (กระเช้า+รถอุทยาน)- ระเบียบกระจก(รวมผ้าห่มรองเท้า) – ชมถ้ำประตูสวรรค์ (บันไดเลื่อน)

\*OPTION โซว์สุนัขจิ้งจอกขาว หรือ โซว์เล่นหีเซียงซีซิว

๑๑ อาหาร เช้า, เกียง, เย็น

**เช้า** ๑๑ รับประทานอาหารเช้า ณ โรงแรม (มื้อที่4)

ออกเดินทางสู่เมืองฟูหรงเจิ้น และชมเมืองโบราณฟูหรงเจิ้น(Furong Ancient Town) ซึ่งตั้งอยู่เขตปกครองตนเองเผ่าน้อยตู่เจียและเผ่าเหมียวเมืองเซียงซี ที่ถูกขนานนามว่า เมืองแห่งน้ำตก เนื่องจากสถานที่แห่งนี้ตั้งอยู่บนภูเขาสูง ที่รายล้อมด้วยสายน้ำที่ไหลผ่านบ้านเรือน จนกลายมาเป็นฉากสวยๆ ในภาพยนตร์เรื่อง Hibiscus Town ที่ถ่ายในจีนเมืองปี 1986 **น้ำตกฟูหรงเจิ้น** เป็นเอกลักษณ์ของเมืองฟูหรงเจิ้นเป็นน้ำตกที่อยู่ใจกลางเมือง ถ้ามองจากฝั่งตรงข้ามจะดูเหมือนว่าเมืองตั้งอยู่บนหน้าผาที่มีน้ำตกไหลอยู่ข้างล่าง น้ำตกนี้มีขนาดกว้างประมาณ 40 เมตร และสูงประมาณ 60 เมตร สมควรแก่เวลา จากนั้นนำท่านขึ้นรถปรับอากาศเพื่อเดินทางสู่เมืองจางเจียเจีย

**Highlight!** ซึ่งความพิเศษอีกอย่างของที่นี่คือเราสามารถเดินผ่านด้านหลังบ้านน้ำตกได้



เที่ยง **๑๐** รับประทานอาหารเที่ยง (เมื่อที่ 5)

เดินทางสู่ เมืองจางเจียเจีย เป็นที่รู้จักจากทิวทัศน์ธรรมชาติที่สวยงาม โดยเฉพาะอุทยานแห่งชาติจางเจียเจีย ซึ่ง

**Highlight!** หากใครเดินทางถึง บนเขาเทียนเหมินซาน จะถือว่าเป็น **ผู้พิชิต ถนน 99 โค้ง** เพราะถนนที่นี่คดเคี้ยวและมีทางโค้งกว่า 99 โค้ง

ได้รับการยกย่องให้เป็นมรดกโลกทางธรรมชาติโดยองค์การยูเนสโกในปี 1992 **พิชิต ภูเขาเทียนเหมินซาน(Tianmen Mountain)** นำท่านนั่งกระเช้า+รถอุทยาน ขึ้นสู่เขาเทียนเหมินซาน ซึ่งมี ความยาวถึง 7.5 กิโลเมตร ชมความมหัศจรรย์หน้าผาลอยฟ้า ชมต้นไม้ออกมาจากซอกหิน หลากหลายพันธุ์ดอกไม้ป่าตามฤดูกาล ท่านจะได้ชมความงามของภูเขา ภูเขา น้ำร้อยยอดสูงเสียดฟ้า งามแปลกตา (**ค่าตั๋วรวมค่ากระเช้า+รถอุทยาน**)



พร้อมเดินพิสูจน์วัดใจ ความหวาดเสียวของ ระเบิดยักษ์ (ค่าทัวร์รวมผ้าห่มรองเท้า) มีความยาวประมาณ 60 เมตร สูง กว่าระดับน้ำทะเล 1.4 กิโลเมตร (ขอสงวนสิทธิ์หากสะพานแก้วปิดให้บริการในวันที่สภาพอากาศไม่ดี)

ชมความงดงามของ ถ้ำเทียนเหมินซาน หรือ ถ้ำประตูสวรรค์ (Heaven's Gate Mountain of Tianmen) เป็น 1 ใน 4 ภูเขาที่สวยงามที่สุดของประเทศจีน สาเหตุที่เรียกว่าเทียนเหมินซานเพราะว่าภูเขาเกิดระเบิดขึ้นเองโดยธรรมชาติจนกลายเป็นถ้ำประตูนี้มีความสูง 131.5 เมตร ความกว้าง 57 เมตร ความลึก 60 เมตร ถ่ายรูปชมความงามซึ่งเคยมีชาวรัสเซียได้ขับเครื่องบินเล็กลอดผ่านช่องภูเขาประตูสวรรค์มาแล้วเป็นสถานที่ที่น่าสนใจ (ค่าทัวร์รวมค่าบันไดเลื่อน)



\*หมายเหตุ : การนั่งกระเช้าขึ้น-ลงเขาเทียนเหมินซาน หากกระเช้าปิดซ่อมบำรุง ทางบริษัทฯ ขอสงวนสิทธิ์พานั่งรถอุทยาน+บันไดเลื่อน ขึ้นไปบนถ้ำเทียนเหมินซาน และหากรถ+บันไดเลื่อน ของอุทยานไม่สามารถขึ้นไปถ้ำเทียนเหมินซานได้ นำท่านผ่านชมถ้ำแทน ทั้งนี้ขึ้นอยู่กับสภาพภูมิอากาศและความปลอดภัยของนักท่องเที่ยวเป็นหลัก โดยยึดตามประกาศจากทางอุทยานเป็นสำคัญ ทางบริษัทฯ ขอสงวนสิทธิ์ไม่คืนเงิน โดยที่ไม่แจ้งให้ทราบล่วงหน้า\*

**\*OPTION: โชว์สุนัขจิ้งจอกขาว ราคาท่านละ 400 หยวน**

โชว์นางจิ้งจอกขาว "The Love Story of a Woodenman and a Fairy Fox" หรือ "Tianmen Fox Fairy" เนื้อเรื่องอิงจากนิทานพื้นบ้านจีน เกี่ยวกับความรักระหว่างนางฟ้าจิ้งจอกกับชายตัดไม้ผู้เป็นที่รัก การแสดงที่ถือว่าครบครันด้วยอารมณ์ต่างๆ ชวนให้เคลิบเคลิ้มไปกับการแสดง

\*ในกรณีโชว์สุนัขจิ้งจอกขาวปิดไม่มีการแสดง ทุกท่านสามารถเลือกซื้อโชว์เสน่ห์เซียงซีชิวแทน



**\*OPTION: โชว์เสน่ห์เซียงซีชิว ราคาท่านละ 400 หยวน**

โชว์เสน่ห์เซียงซีชิว "Xiangxi Impression Show" การแสดงเกี่ยวกับวัฒนธรรม ประวัติศาสตร์ วัฒนธรรมและอื่นๆ ของมณฑลหูหนาน มีความเป็นเอกลักษณ์เฉพาะตัว แสงสี ฉากอลังการ เทคนิคพิเศษแสงสีเสียง นักแสดงกว่า 500 คน และนักร้องท้องถิ่น 100 คน



เยิน

๑๑ รับประทานอาหารเยิน (มื้อที่๖)

ที่พัก : Mellow Crystal Hotel หรือระดับใกล้เคียงกัน

(ชื่อโรงแรมที่ท่านพัก ทางบริษัทจะทำการแจ้งพร้อมใบนัดหมาย 5-7 วัน ก่อนวันเดินทาง)

วันที่สี่

จางเจียเจีย-แกรนด์แคนยอน สะพานกระจก(รวมตั๋วค่าขึ้นสะพานกระจก ไป-กลับ)+VR 4 มิติ – ผ่านชมหุบเขา  
ป่าย้าง – พิพิธภัณฑที่ภาวาตรราย

\*OPTION : หุบเขาอวตาร

๑๑ อาหาร เช้า, เกียง, เยิน

เช้า

๑๑ รับประทานอาหารเช้า ณ โรงแรม (มื้อที่๗)

**ชมแกรนด์แคนยอน** ทำความเสียวด้วยการเดินข้าม**สะพานกระจก** (ค่าทัวร์รวมค่าขึ้นสะพานไป-กลับ) สะพานทอดยาว 430 เมตร ซึ่งระหว่างยอดเขาไปยังอีกยอดเขาหนึ่ง สูงจากพื้น 300 เมตร นอกจากเห็นวิวด้านล่างแล้ว ตัวสะพานยังแวงไกลไปตามแรงลมอีกด้วย ชมทัศนียภาพอันสวยงามตลอดสองข้างทาง และชมความงามของโตรกผา ผ่านชมน้ำตก สะพานแก้ว เป็นต้น



ความสนุกที่ไม่ลองถือว่ามาไม่ถึงกับ **บอลูนเทียม VR 4 มิติ** ให้ท่านใส่แว่นตาวิอาร์ 4 มิติ สัมผัสบรรยากาศ 360 องศา เสมือนว่าเราอยู่ในบอลูนจริงๆ และเหมือนได้ผาดโผน ในแกรนด์แคนยอนจากเจียเจียและสะพานกระจก ให้ภาพตื่นตาตื่นใจ สร้างความประทับใจต่อผู้ได้ไปเที่ยว

เที่ยง

๑๑ **รับประทานอาหารเที่ยง (มื้อที่๑)**  
ผ่าน**ชมเขาป่าย้าง** มีความยาวทั้งหมดประมาณ 15 กิโลเมตร สถานที่แห่งนี้มีความสำคัญอย่างมากเนื่องจากเป็นสถานที่ๆ ทหารจีนไว้ทำการสู้รบ



ทำสงคราม มากกว่า 100 ครั้ง จนได้ชื่อว่า ป่าย้าง เพราะในภาษาจีน ป่าย แปลว่า หนึ่งร้อย และ้างแปลว่า สงคราม สู้รบ จึงนำมารวมกันจนได้ชื่อสถานที่แห่งนี้ **ศิลปะสร้างสรรค์มาจากธรรมชาติชมพิพิธภัณฑ์ภาพวาดทราย “จวินเซิงอว่าเยียน”** พิพิธภัณฑ์ที่จัดแสดงภาพวาดของหลี่จวินเซิง ซึ่งเป็นผู้ที่ริเริ่ม ศิลปะแบบใหม่ ที่เรียกกันว่า จิตรกรรม ภาพเม็ดทราย ที่ใช้วัสดุธรรมชาติ เช่นกรวดสี เม็ดทราย กิ่งไม้ หิน มาจัดแต่งเป็นภาพทิวทัศน์ จิตรกรรมที่รังสรรค์มาล้วนได้รับรางวัล การยกย่องมากมายหลายปีซ้อนจนเป็นที่เลื่องลือไปทั่วโลก

**\*OPTION: เหาอวตาร ราคาท่านละ 700 หยวน**



ความงามที่หาที่ใดเปรียบไม่ได้ **เขาวงตาร (Avatar Mountain)** เขาเทียนจื่อซาน หรือ เขาจ๊กสวสดี หรือ ที่คนไทยรู้จักกันในนามหุบเขาวงตาร ตั้งอยู่ในเขต “อุทยานแห่งชาติจางเจียเจีย” (The Zhangjiajie National Forest) เดินทางโดยขึ้นลิฟท์แก้วไปหลงสู่ยอดเขา จะได้ชมความงามของทิวทัศน์ที่สุด ตื่นตาตื่นใจกับยอดเขาสูงชันนี้โด่งดังจากเสาหินสูงตระหง่านที่ปกคลุมด้วยพืชพรรณ ซึ่งคล้ายกับภูเขาลอยอยู่บนดาวเคราะห์ Pandora ในภาพยนตร์เรื่อง Avatar ปี 2009 และ Avatar: The Way of Water ปี 2022

**Highlight!** ลิฟท์แก้วที่เขาวงตาร มีความสูงที่สุด และเร็วที่สุดในโลก!!



เย็น ๑๑ รับประทานอาหารเย็น **(มื้อที่9)**  
ที่พัก : TIAN ZI ตึก VIP Hotel หรือระดับใกล้เคียงกัน  
(ชื่อโรงแรมที่ท่านพัก ทางบริษัทจะทำการแจ้งพร้อมใบนัดหมาย 5-7 วัน ก่อนวันเดินทาง)

**วันที่ห้า** ฉางซา – ถนนคนเดินหวงซิงลู่ หรือ CHANGSHA BAILIAN – ทำอากาศยานนานาชาติฉางซา หวงหัว – ทำอากาศยานนานาชาติสุวรรณภูมิ **๑๑ อาหาร เช้า, เกียง, เย็น**

เช้า ๑๑ รับประทานอาหารเช้า ณ โรงแรม **(มื้อที่10)**  
เดินทางกลับเมืองฉางซาเป็นศูนย์กลางทางการเมือง เศรษฐกิจ และวัฒนธรรมที่สำคัญในภูมิภาคนี้ มีความอุดมสมบูรณ์ทั้งทางธรรมชาติและวัฒนธรรม

เกียง ๑๑ รับประทานอาหารเกียง **(มื้อที่11)**

ข้อปบึงถนนคนเดินที่โด่งดังที่สุดแห่งหนึ่งในเมืองฉางซา ถนนคนเดิน หวงซิงลู่(Huangxing Road Walking Street) เรียงรายไปด้วยร้านค้า ร้านอาหาร และแผงขายของต่างๆ มากมาย เป็นสถานที่ที่เหมาะสมสำหรับการช้อปปิ้ง ทานอาหาร และสัมผัสวัฒนธรรมท้องถิ่น **เดินชิลๆ ก็อาจจะได้พบตึก IFS เป็นจุดเช็คอินแห่งใหม่ ความพิเศษคือมีตึกตึก KAWS สองตัวนั่งหันหลังชนกันอยู่ด้านบนของอาคาร เป็นศิลปะที่มีชื่อเสียงระดับโลกจนใครหลายคนต้องมีไว้ในครอบครองคือ คอวส์ หรือตัวการ์ตูนหน้าตาประหลาดที่มีหัวเป็นกะโหลก ดวงตาเป็นรูปกากบาท (XX) และมีหูเป็นทรงกระดุกไขว้**

**Highlight!** สายช้อปต้องรู้ ถ้าโชค ดีก็จะได้เจอ **สินค้าแบรนด์ ราคา ประหยัด** เพราะร้านแบรนด์ดีเนมบนถนนคนเดินหวงซิงลู่มีช่วงลดราคาอยู่บ่อยๆ

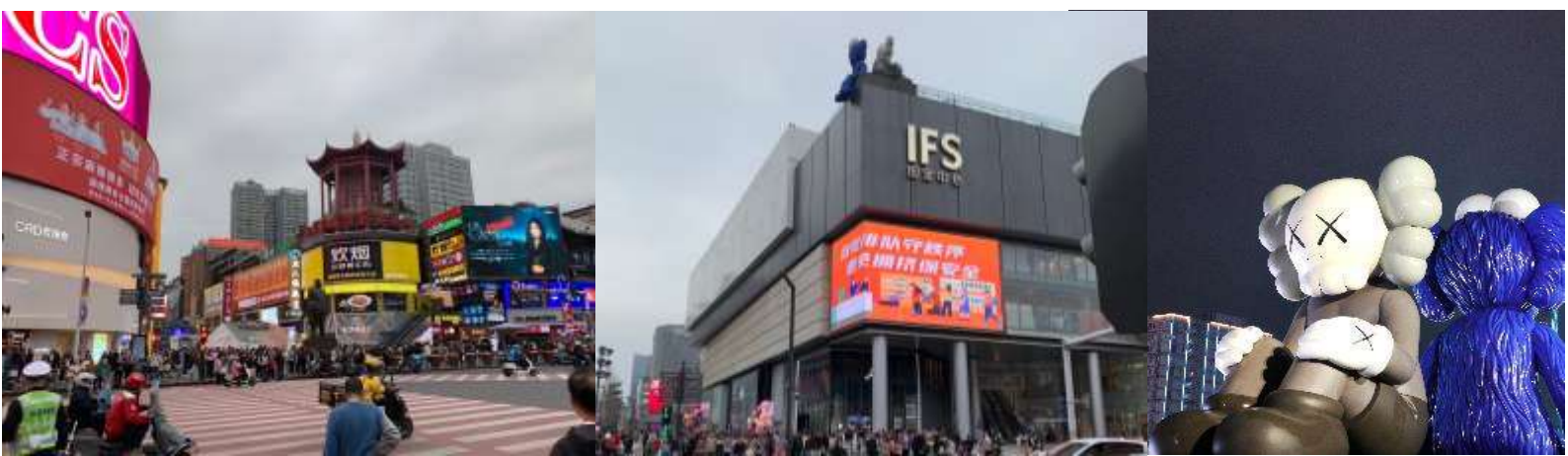

**\*ในกรณีที่ไม่สามารถเดินทางไปถนนคนเดินหวงซิงลู่ ได้ เนื่องจากตลาดปิดหรือจราจรติดขัดรถหนาแน่น ทาง บริษัทฯ ขอเปลี่ยนนำทุกท่านไปช้อปปิ้งที่ CHANGSHA BAILIAN OUTLET แทน**

**เย็น ๑๑** รับประทานอาหารเย็น **(มือที่12)**  
 สมควรแก่เวลานำทุกท่านเดินทางสู่ ท่าอากาศยานนานาชาติฉางซา หวงหัว สาธารณรัฐประชาชนจีน  
**22.55 น.** เดินทางสู่ **ประเทศไทย** โดยสายการบิน **VIETJET (VZ)** เที่ยวบินที่ **VZ3605**  
**01.30 น.** เดินทางถึง ท่าอากาศยานนานาชาติสุวรรณภูมิ **ประเทศไทย** โดยสวัสดิภาพ

\*\*\*\*\*

หมายเหตุ\* โปรแกรมอาจมีการสลับวันหรือเปลี่ยนแปลงไปตามความเหมาะสมโดยไม่แจ้งให้ทราบล่วงหน้า ขึ้นอยู่กับตามสถานการณ์ท้องถิ่น สถานที่ท่องเที่ยว เทศกาล หรือ สภาพอากาศท้องถิ่น ณ เวลานั้น ทั้งนี้การเปลี่ยนทางบริษัทจะคำนึงถึงประโยชน์และความปลอดภัยของทุกท่านเป็นหลักสำคัญ

การเที่ยวชมบริเวณเขตพื้นที่ราบสูง ซึ่งมีอากาศเบาบางมีความกดอากาศต่ำ มีผลทำให้ร่างกายรับออกซิเจนได้น้อยกว่าปกติ อาจส่งผลให้เกิดอาการแพ้พื้นที่สูงได้ ข้อเสนอแนะ อาการนี้สามารถเกิดขึ้นได้กับทุกเพศทุกวัย ควรซื้อประกันสุขภาพที่คุ้มครองเพียงพอสำหรับค่ารักษาพยาบาลและค่าใช้จ่ายอื่นๆ ที่เกี่ยวข้อง หรืออาจพบแพทย์เพื่อประเมินความพร้อมก่อนเดินทาง หากไม่ได้รับะมัดระวังเรื่องสุขภาพ หลายกรณีมีอันตรายถึงชีวิต

**\*\*ประกันการเดินทางของบริษัท จัดทำให้เป็นประกันอุบัติเหตุในการเดินทางเท่านั้น ไม่รวมประกันสุขภาพและโรคประจำตัว หากผู้เดินทางต้องการซื้อประกันสุขภาพเพิ่ม กรุณาสอบถามเจ้าหน้าที่ หรือ หัวหน้าทัวร์ก่อนการเดินทาง**

## เงื่อนไขการให้บริการ

- ▶ การเดินทางครั้งนี้จะต้องมีจำนวน 15 ท่านขึ้นไป กรณีไม่ถึงจำนวนดังกล่าว
    - จะส่งจอยน์ทัวร์กับบริษัทที่มีโปรแกรมใกล้เคียงกัน
    - หรือเลื่อน หรือยกเลิกการเดินทาง **โดยทางบริษัทฯ จะทำการแจ้งให้ท่านทราบล่วงหน้าก่อนการเดินทาง 15 วัน**
    - หรือขอสงวนสิทธิในการปรับราคาค่าบริการเพิ่ม (ในกรณีที่ผู้เดินทางไม่ถึง 15 ท่าน และท่านยังประสงค์เดินทางต่อ) โดยทางบริษัทฯ จะทำการแจ้งให้ท่านทราบก่อนล่วงหน้า
  - ▶ ในกรณีที่ลูกค้าต้องออกตัวโดยสารถภายในประเทศ กรุณาติดต่อเจ้าหน้าที่ของบริษัทฯ ก่อนทุกครั้ง มิฉะนั้นทางบริษัทฯ จะไม่รับผิดชอบใดๆ ทั้งสิ้น
  - ▶ การจองทัวร์และชำระค่าบริการ
    - กรุณาชำระค่ามัดจำ **ท่านละ 10,000 บาท**
    - ค่าทัวร์ส่วนที่เหลือชำระ 15-20 วันก่อนออกเดินทาง กรณีบริษัทฯ ต้องออกตัวหรือวีซ่าออกใกล้วันเดินทางท่านจำเป็นต้องชำระค่าทัวร์ส่วนที่เหลือตามที่บริษัทกำหนดแจ้งเท่านั้น
- \*\*สำคัญ\*\* สำเนาหน้าพาสปอร์ตผู้เดินทาง (จะต้องมีอายุเหลือมากกว่า 6 เดือน ก่อนหมดอายุนับจากวันเดินทางไป-กลับและจำนวนหน้าหนังสือเดินทางต้องเหลือว่างสำหรับติดวีซ่าไม่ต่ำกว่า 3 หน้า) \*\*กรุณาตรวจสอบก่อนส่งให้บริษัท มิฉะนั้นทางบริษัทฯ จะไม่รับผิดชอบกรณีพาสปอร์ตหมดอายุ \*\* กรุณาส่งพร้อมพร้อมหลักฐานการโอนเงินมัดจำ**

## เงื่อนไขการยกเลิก

- ยกเลิกก่อนการเดินทางตั้งแต่ 30 วันขึ้นไป คืนเงินค่าทัวร์โดยหักค่าใช้จ่ายที่เกิดขึ้นจริง
  - ยกเลิกก่อนการเดินทาง 25-45 วัน ยึดเงิน 50% จากยอดที่ลูกค้าชำระมา และเก็บค่าใช้จ่ายที่เกิดขึ้นจริง(ถ้ามี)
  - ยกเลิกก่อนการเดินทางน้อยกว่า 15 วัน ขอสงวนสิทธิ์ยึดเงินเต็มจำนวน
- \*กรณีมีเหตุยกเลิกทัวร์ โดยไม่ใช่ความผิดของบริษัททัวร์ คืนเงินค่าทัวร์โดยหักค่าใช้จ่ายที่เกิดขึ้นจริง(ถ้ามี)  
\*ค่าใช้จ่ายที่เกิดขึ้นจริง เช่น ค่ามัดจำตัวเครื่องบิน โรงแรม ค่าวีซ่า และค่าใช้จ่ายจำเป็นอื่นๆ

กรณีจองทัวร์วันหยุดเทศกาล วันหยุดนักขัตฤกษ์ วันหยุดยาวต่อเนื่อง  
หากได้มีการแจ้งยกเลิกทัวร์ ทางบริษัทฯ ขอสงวนสิทธิ์เก็บค่าทัวร์ทั้งหมด โดยไม่มีเงื่อนไขใดๆ ทั้งสิ้น

## อัตราค่าบริการนี้ รวม

(บริษัท ดำเนินการให้ ทรัพย์สินเล็กทั้งหมด หรืออย่างใดอย่างหนึ่ง ไม่สามารถฟันด์เป็นเงินหรือการบริการอื่นๆ ได้)

1. ค่าตัวโดยสารเครื่องบินไป-กลับ ชั้นประหยัดพร้อมค่าภาษีสนามบินทุกแห่งตามรายการทัวร์ข้างต้น *(ตัวกรุ๊ปไม่สามารถ Upgrade ที่นั่ง ได้ และต้องเดินทางไป-กลับพร้อมตัวกรุ๊ปเท่านั้นไม่สามารถเลื่อนวันได้)*
2. ค่าที่พักห้องละ 2-3 ท่าน ตามโรงแรมที่ระบุไว้ในรายการหรือ ระดับใกล้เคียงกัน  
**กรณีพัก 3 ท่านถ้าวันที่เข้าพักห้องโรงแรม ไม่มีห้อง TRP ( 3 ท่าน) อาจจำเป็นต้องแยกพัก 2 ห้อง (มีค่าใช้จ่ายพักเตียงเพิ่ม) กรณีห้อง TWIN BED (เตียงเดี่ยว 2 เตียง) ซึ่งโรงแรมไม่มีหรือเต็ม ทางบริษัทขอปรับเป็นห้อง DOUBLE BED แทนโดยมีต้องแจ้งให้ทราบล่วงหน้า หรือ หากต้องการห้องพักแบบ DOUBLE BED ( 1 เตียงใหญ่) ซึ่งโรงแรมไม่มีหรือเต็ม ทางบริษัทขอปรับเป็นห้อง TWIN BED แทนโดยมีต้องแจ้งให้ทราบล่วงหน้า**  
กรณีห้องพักในเมืองที่ระบุไว้ในโปรแกรมมีเทศกาลวันหยุด มีงานแฟร์ต่างๆ บริษัทฯ ขอจัดที่พักในเมืองใกล้เคียงแทน
3. ค่าอาหาร ค่าเข้าชม และ ค่ายานพาหนะทุกชนิด ตามที่ระบุไว้ในรายการทัวร์ข้างต้น เจ้าหน้าที่บริษัทฯ คอยอำนวยความสะดวกตลอดการเดินทาง
4. ค่าน้ำหนักกระเป๋าสายการบิน **VIETJET (VZ) สัมภาระโหลดใต้ท้องเครื่อง 20 กิโลกรัม ถ้อขึ้นเครื่องได้ 7 กิโลกรัม** และค่าประกันวินาศภัยเครื่องบินตามเงื่อนไขของแต่ละสายการบินที่มีการเรียกเก็บ กรณีสัมภาระเกินท่านต้องเสียค่าปรับตามที่สายการบินเรียกเก็บ
5. ค่าประกันอุบัติเหตุตามกรมธรรม์วงเงิน 1,000,000 บาท ค่ารักษาพยาบาล ตามเงื่อนไขของบริษัทฯ ประกันภัยที่บริษัททำไว้ ทั้งนี้ย่อมอยู่ในข้อจำกัดที่มีการตกลงไว้กับบริษัทประกันชีวิต ทุกกรณี ต้องมีใบเสร็จและเอกสารรับรองทางการแพทย์ จากหน่วยงานที่เกี่ยวข้อง เงื่อนไขนี้ไม่คุ้มครองโรคประจำตัว การสูญเสียทรัพย์สินส่วนตัวของผู้เดินทาง และไม่รวมประกันสุขภาพ ท่านสามารถสั่งซื้อประกันสุขภาพเพิ่มได้จากบริษัทประกันทั่วไป
6. ค่าภาษีสนามบิน และค่าภาษีน้ำมันตามรายการทัวร์
7. ค่ารถปรับอากาศนำเที่ยวตามระบุไว้ในรายการ พร้อมคนขับรถ (กฎหมายไม่อนุญาตให้คนขับรถเกิน 12 ชม./วัน
8. ค่า Vat 7% และ ค่าภาษีหัก ณ ที่จ่าย 3%

## อัตราค่าบริการนี้ ไม่รวม

1. ค่าทำหนังสือเดินทางไทย และเอกสารต่างดาวต่างๆ
2. ค่าใช้จ่ายอื่นๆ ที่นอกเหนือจากรายการระบุ อาทิเช่น ค่าอาหาร เครื่องดื่ม ค่าช้อปปิ้ง ค่าโทรศัพท์ เป็นต้น
3. ค่าภาษีทุกรายการคิดจากยอดบริการ, ค่าภาษีเดินทาง (ถ้ามีการเรียกเก็บ)
4. ค่าภาษีน้ำมันที่สายการบินเรียกเก็บเพิ่มหลังจากทางบริษัทฯ ได้ออกตั๋วเครื่องบิน และได้ทำการขายโปรแกรมไปแล้ว
5. ค่าพนักงานยกกระเป๋าที่โรงแรม
6. ค่าวีซ่าเดี่ยว(กรณีถ้ามี)
7. ขออนุญาตเก็บค่าทิปไกด์วันแรก ณ สนามบิน ค่าทิปไกด์ คนขับรถ **ท่านละ 1,600 บาท หรือ 320 หยวน / ท่าน** สำหรับหัวหน้าทัวร์แล้วแต่ความประทับใจและน้ำใจจากท่าน

## หมายเหตุ

กรุณาอ่านศึกษารายละเอียดทั้งหมดก่อนทำการจอง เพื่อความถูกต้องและความเข้าใจตรงกันระหว่างท่านลูกค้าและบริษัทฯ และเมื่อท่านตกลงชำระเงินมัดจำหรือค่าทัวร์ทั้งหมดกับทางบริษัทฯ แล้ว ทางบริษัทฯ จะถือว่าท่านได้ยอมรับเงื่อนไขข้อตกลงต่างๆ ทั้งหมด

1. บริษัทฯ ขอสงวนสิทธิ์ที่จะเลื่อนการเดินทางหรือปรับราคาค่าบริการขึ้นในกรณีที่ผู้ร่วมคณะไม่ถึง 15 ท่าน
2. ค่าทัวร์สำหรับคนไทยที่ถือพาสปอร์ตไทย (ปกเล่มสีเลือดหมู) เท่านั้น
3. ขอสงวนสิทธิ์การเก็บค่าน้ำมันและภาษีสนามบินทุกแห่งเพิ่ม หากสายการบินมีการปรับขึ้นก่อนวันเดินทาง
4. บริษัทฯ ขอสงวนสิทธิ์ในการเปลี่ยนเที่ยวบิน โดยมีต้องแจ้งให้ทราบล่วงหน้าอันเนื่องจากสาเหตุต่างๆ
5. บริษัทฯ จะไม่รับผิดชอบใดๆ ทั้งสิ้น หากเกิดกรณีความล่าช้าจากสายการบิน, การยกเลิกบิน, การประท้วง, การนัดหยุดงาน, การก่อการจลาจล, ภัยธรรมชาติ, การนำสิ่งของผิดกฎหมาย ซึ่งอยู่นอกเหนือความรับผิดชอบของบริษัทฯ
6. บริษัทฯ จะไม่รับผิดชอบใดๆ ทั้งสิ้น หากเกิดสิ่งของสูญหาย อันเนื่องเกิดจากความประมาทของท่าน, เกิดจากการโจรกรรม และ อุบัติเหตุจากความประมาทของนักท่องเที่ยวเอง
7. เมื่อท่านตกลงชำระเงินมัดจำหรือค่าทัวร์ทั้งหมดกับทางบริษัทฯ แล้วทางบริษัทฯ จะถือว่าท่านได้ยอมรับเงื่อนไขข้อตกลงต่างๆ ทั้งหมด
8. รายการนี้เป็นเพียงข้อเสนอที่ต้องได้รับการยืนยันจากบริษัทฯ อีกครั้งหนึ่ง หลังจากได้สำรองโรงแรมที่พักในต่างประเทศเรียบร้อยแล้ว โดยโรงแรมจัดในระดับใกล้เคียงกัน ซึ่งอาจจะปรับเปลี่ยนตามที่ระบุในโปรแกรม
9. การจัดการเรื่องห้องพัก เป็นสิทธิ์ของโรงแรมในการจัดห้องพักให้กับกรุ๊ปที่เข้าพัก โดยมีห้องพักสำหรับผู้สูบบุหรี่ / ปลอดบุหรี่ได้ โดยอาจจะขอเปลี่ยนห้องได้ตามความประสงค์ของผู้ที่พัก ทั้งนี้ขึ้นอยู่กับความพร้อมให้บริการของโรงแรม และไม่สามารถรับประกันได้
10. กรณีผู้เดินทางต้องการความช่วยเหลือเป็นพิเศษ อาทิเช่น **ใช้วีลแชร์ กรุณาแจ้งบริษัทฯ อย่างน้อย14วันก่อนการเดินทาง** มิฉะนั้น บริษัทฯ ไม่สามารถจัดการได้ล่วงหน้าได้
11. มัคคุเทศก์ พนักงานและตัวแทนของผู้จัด ไม่มีสิทธิ์ในการให้คำสัญญาใดๆ ทั้งสิ้นแทนผู้จัด นอกจากมีเอกสารลงนามโดยผู้มีอำนาจของผู้จัดกำกับเท่านั้น
12. ผู้จัดจะไม่รับผิดชอบและไม่สามารถคืนค่าใช้จ่ายต่างๆ ได้เนื่องจากเป็นการเหมาจ่ายกับตัวแทนต่างๆ ในกรณีที่ผู้เดินทางไม่ผ่านการพิจารณาในการตรวจคนเข้าเมือง-ออกเมือง ไม่ว่าจะเป็นกองตรวจคนเข้าเมืองหรือกรมแรงงานของทุกประเทศ ในรายการท่องเที่ยว อันเนื่องมาจากการกระทำที่ส่อไปในทางผิดกฎหมาย การหลบหนี เข้าออกเมือง เอกสารเดินทางไม่ถูกต้อง หรือ การถูกปฏิเสธในกรณีอื่นๆ

## เงื่อนไขฟรีวีซ่าจีน-ไทย

1. ฟรีวีซ่าเริ่มตั้งแต่วันที่ 1 มี.ค.67 เป็นต้นไป สำหรับผู้ถือหนังสือเดินทางธรรมดา (ปกสีแดงเลือดหมู) และผู้ถือหนังสือเดินทางธรรมดาประเทศจีน ในการเดินทางเข้า-ออก ผ่านแดนของทั้ง2ประเทศ
2. กรณีเดินทางเข้า-ออก 1 ครั้ง สามารถอยู่พำนักได้ไม่เกิน 30 วัน
3. กรณีเดินทางเข้า-ออก มากกว่า 1 ครั้ง ในระยะเวลา 180 วัน สามารถอยู่พำนักรวมได้ไม่เกิน 90 วัน (ยกเว้นกรณีการอยู่พำนักถาวร ทำงาน ศึกษาต่อ กิจกรรมด้านสื่อ หรือกิจกรรมอื่นๆ ที่จำเป็นต้องได้รับการอนุญาตล่วงหน้าจากหน่วยงานที่รับผิดชอบ)

*(เงื่อนไขอาจมีการเปลี่ยนแปลง โดยไม่แจ้งให้ทราบล่วงหน้า)*





## โอนผ่านธนาคารตามรายละเอียดดังนี้

ชื่อบัญชี : บจก. ลุคซ์แพลเนท ทราเวลเลอร์

ธนาคารกสิกรไทย  
开泰银行 KASIKORNBANK



ธนาคารกสิกรไทย : สาขา มาร์เก็ต วิลเลจ สุวรรณภูมิ

เลขที่บัญชี : 137-1-55475-7

ชื่อบัญชี : คุณนิษฐเนตร ทวีอภิรดีวิษา

ธนาคารกสิกรไทย  
开泰银行 KASIKORNBANK



ธนาคารกสิกรไทย : สาขา แมทบางนา

เลขที่บัญชี : 028-1-54355-5

กรุณาส่งสลิปหลังจากชำระค่าทัวร์ด้วยนะครับ

# Allianz Travel **ประกันการเดินทาง** หมดกังวล ทุกการเดินทาง

| ระยะเวลาการเดินทาง | (แบบไปกลับ)<br>เอเชีย | (แบบไปกลับ)<br>ทั่วโลก | ระยะเวลาการเดินทาง | (แบบไปกลับ)<br>เอเชีย | (แบบไปกลับ)<br>ทั่วโลก | ผลประโยชน์<br>ความคุ้มครอง  | เดินทางในเอเชีย   | เดินทางทั่วโลก  |
|--------------------|-----------------------|------------------------|--------------------|-----------------------|------------------------|---|---|---|
| 1-2 วัน            | 220.-                 | 420.-                  | 9 วัน              | 335.-                 | 585.-                  | 1. การสูญเสียชีวิต / ภาวะ / สาเหตุ หรือผลมาจาก<br>การจมน้ำในทะเล<br>- อุบัติการณ์ไม่อยู่ต่อ 16 0<br>จนถึง 75 0<br>- อุบัติการณ์ไม่อยู่ต่อ 16 0<br>หรือต่ำกว่า 75 0  | <b>1,500,000.-</b><br><b>750,000.-</b>                    | <b>2,000,000.-</b><br><b>1,000,000.-</b>                  |
| 3 วัน              | 230.-                 | 420.-                  | 10 วัน             | 345.-                 | 605.-                  |   |   |   |
| 4 วัน              | 240.-                 | 420.-                  | 11 วัน             | 365.-                 | 660.-                  | 2. ค่ารักษาพยาบาลในต่างประเทศ<br>(รวมถึงค่าการส่งทางเครื่องบิน สำหรับสมาชิก)<br>- ค่ารักษาพยาบาลต่อปีในประเทศไทย<br>(ภายใน 30 วัน นับจากเริ่มกรมฯ ต่อ<br>ประกันภัย)<br>- คุ้มครองค่าใช้จ่ายรักษาพยาบาลใน<br>ประเทศที่ครอบคลุมโดยประกันภัย<br>สาธารณชน<br>(ภายใน 7 วัน นับจากวันที่เริ่มทำ<br>ประกันภัย) | <b>2,000,000.-</b><br><b>200,000.-</b><br><b>50,000.-</b> | <b>2,000,000.-</b><br><b>200,000.-</b><br><b>50,000.-</b> |
| 5 วัน              | 250.-                 | 460.-                  | 12 วัน             | 375.-                 | 680.-                  |   |   |   |
| 5 วัน              | 295.-                 | 470.-                  | 13 วัน             | 385.-                 | 710.-                  |   |   |   |
| 7 วัน              | 315.-                 | 555.-                  | 14 วัน             | 400.-                 | 730.-                  |   |   |   |
| 8 วัน              | 325.-                 | 575.-                  | 15-18 วัน          | 450.-                 | 855.-                  |   |   |   |

## รายละเอียดการชำระค่าบริการ

ชื่อบัญชี : บจก. ลุกซ์แพลนเนท ทราเวลเลอร์

ธนาคารกสิกรไทย  
 开泰银行 KASIKORNBANK



ธนาคารกสิกรไทย : สาขา มาร์เก็ต วิลเลจ สุวรรณภูมิ  
 เลขที่บัญชี : 137-1-55475-7

ชื่อบัญชี : คุณนิชจูเนตร ทวีอภิศติวิชา

ธนาคารกสิกรไทย  
 开泰银行 KASIKORNBANK



ธนาคารกสิกรไทย : สาขา เมกาบางนา  
 เลขที่บัญชี : 028-1-54355-5



## สอบถามเพิ่มเติม/จองทัวร์



แพนกขายจอยหน้าบ้าน :

085-567-5444, 091-778-4442, 091-939-4556,  
 081-855-7999, 081-839-0999

แพนกกรุปเหมา : 063-539-3965, 091-939-9356



**Hotline**  
**02-530-9899** (เวลา 9.00-19.30 น.)

สแกน QR code  
 สอบถามข้อมูลเพิ่มเติมได้





