บริษัท แพลนเนท ฮอลลิเดย์ ทราเวล จำกัด
Planet Holidays Travel Co.,Ltd
ใบอนุญาตเลขที่ :11/06474 (เปิดบริการ 20 ปี)
รับจัดทัวร์ : โปรโมชั่นทัวร์ทั่วโลก / กรุ๊ปเหมาส่วนตัว / สัมมนา ดูงาน / จองตั๋วเครื่องบิน
02-530-9899 081-855-7999, 081-839-0999, 091-939-4556, 091-778-4442, 085-567-5444 @planetholiday www.planetholidaystravel.com

อินเดีย เนปาล

ลุมพินี • พุทธคยา • พาราณสี • กุสินารา

ตามรอยพระพุทธเจ้า 4 สังเวชนียสถาน 8วัน 7คืน

2UGAY-FD001
8 วัน 7 คืน
AirAsia
ไม่ลงร้านช้อปปิ้งบาล



เดินทาง
25 ธ.ค. 69 - 01 ม.ค. 70
29 ธ.ค. 69 - 05 ม.ค. 70
22 - 29 ม.ค. 70
19 - 26 มี.ค. 70
19 - 26 ก.พ. 70

ไฮไลท์
แม่น้ำคงคา - เจดีย์พุทธคยา - เสาอโศก - วิหารมายาเทวี
ธรรมเมกขสถูป - สาลวโนทยาน - พระคันธกุฏิ


เสาอโศก วัดปามหาวัน


วิหารมายาเทวี สวนลุมพินีวัน


ธรรมเมกขสถูป พาราณสี


สาลวโนทยาน กุสินารา

ราคาเริ่มต้น
35,900

แถมฟรี! ประกันสุขภาพ
อาหารไทยเสริมทุกมื้อ 21 มื้อ
พักโรงแรม 3-4 ดาว
น้ำหนักกระเป๋า 20 กก.
จอง 10 คน ขึ้นไปออกเดินทาง
เที่ยวครบทุกวัด น้ำดื่มวันละ 1 ขวด

บริษัท แพลนเนท ฮอลลิเดย์ ทราเวล จำกัด
Planet Holidays Travel Co.,Ltd
14 อาคารแพลนเนท ซอยเฉลิมพระเกียรติ ร.9 ซอย28 แยก7 แขวงดอกไม้ เขตประเวศ
กรุงเทพฯ 10250 02-530-9899 091-939-4556, 091-778-4442, 085-567-5444
ผ่านการรับรองโดย

อินเดีย เนปาล ตามรอยพระพุทธเจ้า

4 สังเวชนียสถาน 8วัน 7คืน โดยสายการบิน AIR ASIA

- กราบพระพุทธเจ้าน้อย “วิหารมายาเทวี” สถานที่ประสูติ ลุมพินี, ประเทศเนปาล
- อิสระเวลาเจริญภาวนาใต้ต้น “พระศรีมหาโพธิ์” และชมสัตมหาสถานทั้ง เจ็ดแห่งโดยรอบ
- กราบสักการะพระคันธกุฎีบนยอดเขาคิชฌกูฏ เมืองราชคฤห์
- ชม “เวฬุวัน วนาราม” วัดแห่งแรกในพุทธศาสนาสถานที่เกิด “วันมาฆะบูชา”
- เยือน “เมืองพาราณสี” ล่องเรือชมพิธีศักดิ์สิทธิ์ชาวฮินดู ริมฝั่งแม่น้ำคงคา
- ชมเสาอโศกสมบูรณ์ที่สุด ณ วัดป่ามหาวัน สถานที่บวชภิกษุณีองค์แรกในศาสนาพุทธ



โปรแกรมการเดินทาง	มื้ออาหาร			โรงแรมที่พัก
	เช้า	กลางวัน	ค่ำ	
วันแรก กรุงเทพ – พุทธคยา – ราชคฤห์ สนามบินดอนเมือง (FD122 09.15-10.50) สนามบินเมืองคยา – ต้นพระศรีมหาโพธิ์ (พุทธสังเวชนียสถานที่ 1) กราบองค์พระพุทธเมตตา – นั่งรถไปเมืองราชคฤห์ **นั่งรถประมาณ 2.30 ชั่วโมง**	-			HOTEL INDO HOKKE HOTEL RAJKIR RESIDENCY หรือระดับเทียบเท่า เมืองราชคฤห์
วันที่สอง ราชคฤห์ – เวสาลี ขึ้นเขาคิชกูฏ ชมถ้ำพระโมคลานะ ถ้ำพระสารีบุตร ชมวัดแรกเวฬุวันวนาราม – หลวงพ่อองค์ดำ ชมมหาวิทยาลัยสงฆ์ นาลันทา – เวสาลี **นั่งรถประมาณ 3.30 ชั่วโมง**				HOTEL BLUE LOTUS HOTEL BANDHAN RESORT หรือระดับเทียบเท่า เมืองเวสาลี
วันที่สาม เวสาลี – กุสินารา เมืองเวสาลี – วัดป่ามหาวัน บวชภิกษุณี องค์แรก สถูปปาวาลเจดีย์ เมืองเวสาลี ผ่านชมมหาเจดีย์เกสริยา – เมืองกุสินารา **นั่งรถประมาณ 4 ชั่วโมง**				HOTEL LOTUS NIKKO HOTEL OM หรือระดับเทียบเท่า เมืองกุสินารา
วันที่สี่ กุสินารา – ลุมพินี (เนปาล) สาลวโนทยาน – มกุฏพันธนเจดีย์ (พุทธสังเวชนียสถานที่ 2)พระพุทธปรินิพพาน ข้ามด่านชายแดนออกอินเดีย เข้าเนปาล **นั่งรถประมาณ 5 ชั่วโมง**				HOTEL LANDMARK HOTEL ASIAN BUDDHA หรือระดับเทียบเท่า เมืองลุมพินี
วันที่ห้า ลุมพินี – พาราณสี (อินเดีย) พระพุทธเจ้าน้อย- มหาวิหารมายาเทวี (พุทธสังเวชนียสถานที่ 3) สวนลุมพินีวัน ข้ามด่านชายแดนกลับอินเดีย เมืองพาราณสี **นั่งรถประมาณ 6.30 ชั่วโมง**				HOTEL THE FERN HOTEL HOLIDAY HEIGHTS หรือระดับเทียบเท่า เมืองพาราณสี
วันที่หก พาราณสี – พุทธคยา ล่องเรือแม่น้ำคงคา – ป่าอิสิปตนมฤคทายวัน (พุทธสังเชนียสถานที่ 4) ธรรมเมกขสถูป เมืองสารนาท – เมืองพุทธคยา **นั่งรถประมาณ 6 ชั่วโมง**				HOTEL MAHABHODHI HOTEL DHAMA GRAND หรือระดับเทียบเท่า เมืองพุทธคยา
วันที่เจ็ด เมืองพุทธคยา เต็มวัน เจริญจิตภาวนา – จงกรม ใต้ต้นพระศรีมหาโพธิ์ ชมสัตตมหาสถาน – วัดพุทธนานาชาติ สถูปบ้านนางสุชาดา – ริมฝั่งแม่น้ำเนรัญชรา				HOTEL MAHABHODHI HOTEL DHAMA GRAND หรือระดับเทียบเท่า เมืองพุทธคยา
วันที่แปด พุทธคยา – กรุงเทพ หลังอาหารเช้าไปสนามบินคยา 16.15 น. ถึงสนามบินดอนเมือง ด้วยความอิ่มเอม FD123 11.30-16.15		-	-	

โปรแกรมอาจมีการเปลี่ยนแปลงหรือสลับขึ้นอยู่กับสภาพอากาศตามสถานการณ์
โดยคำนึงถึงผลประโยชน์และความปลอดภัยของท่านเป็นหลัก



กำหนดวันเดินทาง	ผู้ใหญ่พัก 2-3 ท่าน ท่านละ	ราคาทัวร์ (ไม่รวมตั๋วเครื่องบิน)	พักเดี่ยว เพิ่มท่านละ
อา. 06 – 13 ธ.ค. 69 หยุดวันพ่อแห่งชาติ	37,900.-	26,900.-	9,500.-
ศ. 25 ธ.ค. 69 – 1 ม.ค. 70 รับพรข้ามปีใหม่ ใต้ต้นพระศรีมหาโพธิ์, พุทธคยา	40,900.-	27,900.-	10,500.-
อ. 29 ธ.ค. 69 – 5 ม.ค. 70 สวดมนต์ข้ามปีใหม่ ศาลากุสินาราเฉลิมราชย์, กุสินารา	39,900.-	27,900.-	10,500.-
ศ. 22 – 29 ม.ค. 70	36,900.-	26,900.-	9,500.-
ศ. 19 – 26 ก.พ. 70 หยุดวันมาฆบูชา / เข้าวัดเวฬุวันฯ กำเนิดวันมาฆบูชา	37,900.-	26,900.-	9,500.-
ศ. 19 – 26 มี.ค. 70	35,900.-	26,900.-	9,500.-

ราคาทัวร์ข้างต้นไม่รวมค่าทิปพนักงานขับรถและไกด์ท้องถิ่น (2,000 บาท / ท่าน / ทริป)
ชำระที่สนามบินวันเดินทาง
และทิปหัวหน้าทัวร์ตามความพึงพอใจ ถือเป็นสินน้ำใจจากท่านหลังจบทริป

กราบรายงานตัวหน้าองค์พระพุทธเมตตา

สนามบินดอนเมือง (FD122 09.15 – 10.50 น.) – สนามบินเมืองคยา

วันที่หนึ่ง **ต้นพระศรีมหาโพธิ์ - องค์พระพุทธเมตตา (พุทธสังเวชนียสถานที่ 1)**

เมืองราชคฤห์

นั่งรถ คยา-ราชคฤห์ 2.30 ช.ม.

06.00 น. พร้อมกันที่ สนามบินดอนเมือง อาคารผู้โดยสารขาออกระหว่างประเทศ จุดนัดพบ อาคาร 1 ชั้น 3 ประตู 1 เคาน์เตอร์เช็คอินสายการบิน Air Asia (FD) โดยมีเจ้าหน้าที่บริษัทคอยให้การต้อนรับ พร้อมแนะนำเอกสารวีซ่า /ใบขาเข้า และอำนวยความสะดวกตรวจเช็คสัมภาระและเอกสารการเดินทางให้กับทุกท่าน

09.15 น. ออกเดินทางสู่เมืองคยา สาธารณรัฐอินเดีย โดยสายการบินไทย เที่ยวบินที่ **FD122**

* น้ำหนักกระเป๋า 20 กิโลกรัม * ไม่มีบริการอาหารบนเครื่องบิน

10.50* น. (เวลาท้องถิ่น) ถึงท่าอากาศยานนานาชาติเมืองคยา ผ่านพิธีการตรวจคนเข้าเมืองและศุลกากร *เวลาอินเดียช้ากว่าประเทศไทย 1.30 ชม. หลังผ่านพิธีการตรวจคนเข้าเมืองเรียบร้อยแล้ว รับกระเป๋าสัมภาระ จากนั้นนำท่านออกเดินทางโดยรถโค้ชปรับอากาศไปยังใจกลางตำบลพุทธคยา ท่านจะได้สัมผัสบรรยากาศของชาวท้องถิ่น เมืองชนบทที่พระพุทธองค์ทรงเลือกเพื่อดับเหตุแห่งทุกข์

กลางวัน รับประทานอาหารกลางวัน **(มื้อที่1)**

จากนั้นนำท่านไปยังบริเวณ ต้นพระศรีมหาโพธิ์ พุทธสังเวชนียสถานที่ 1

แนะนำ การแต่งกาย : ในพุทธสถานควรแต่งชุดสุภาพ (ไม่บังคับสีขาว) รองเท้าแบบสวมถอดได้ง่าย เนื่องจากต้องถอดรองเท้าขณะเข้าไปในพุทธสถานโดยสามารถสวมถุงเท้าได้ **(บริเวณเจดีย์พุทธคยา/ต้นพระศรีมหาโพธิ์ ไม่อนุญาตให้นำโทรศัพท์มือถือและอุปกรณ์สื่อสารและอิเล็กทรอนิกทุกชนิดเข้าภายในโดยมีเครื่องเอ็กซเรย์ แนะนำท่านสามารถเก็บไว้ในกระเป๋าบนรถ)**

หากท่านต้องการเก็บภาพบรรยากาศโดยรอบเจดีย์พุทธคยา มีช่างภาพมืออาชีพบริการ (ด้านใน) โปรดแจ้งหัวหน้าทัวร์เพื่อความสะดวกและจองบริการล่วงหน้าแบบส่วนตัว ทั้งนี้ท่านสามารถนำกล้องดิจิทัล เข้าไปด้วยตัวเอง โดยมีค่าธรรมเนียมดังนี้

ค่าธรรมเนียมกล้องถ่ายรูป (ชำระและรับใบเสร็จที่หัวหน้าทัวร์เพื่อแสดงต่อเจ้าหน้าที่)

กล้องถ่ายรูปธรรมดา 100 รูปี

กล้องวีดีโอ 300 รูปี



เดินทางถึงบริเวณองค์พระมหาเจดีย์พุทธคยา ผ่านด่านตรวจรักษาความปลอดภัยเรียบร้อยแล้วนำคณะกราบนมัสการ รายงานตัวในการเยือนดินแดนของพระพุทธองค์ หน้าพระพักตร์องค์พระพุทธเมตตาซึ่งประดิษฐานภายในพระมหาเจดีย์ และนำกราบสักการะต้นพระศรีมหาโพธิ์ จากนั้นนำชมสัตตมหาสถาน เป็นที่จริง โดยรอบ 3 แห่ง ใน 7 สัตสถานแห่งพระพุทธเจ้าเสวยวิมุติสุขหลังจากตรัสรู้ 49 วัน อันประกอบด้วย

1. “พระแท่นวัชรอาสน์” ใต้ต้นศรีมหาโพธิ์ทรงประทับเสวยวิมุตติสุขตลอด 7 วัน ในสัปดาห์ที่ 1

2. “อนิมิสเจดีย์” ทรงยืนจ้องพระเนตรจากต้นศรีมหาโพธิ์ โดยมิได้กระพริบตลอด 7 วัน ในสัปดาห์ที่ 2

3. “รัตนจงกรมเจดีย์” ทรงนิมิตฐานจงกรมขึ้น แล้วทอดพระบาทจงกรม 7 วัน ในสัปดาห์ที่ 3

สมควรแก่เวลา นัดหมายเวลานำท่านกลับขึ้นรถ ออกเดินทางต่อไปยังเมืองราชคฤห์ ใช้เวลานั่งรถประมาณ 2.30 ชั่วโมง

ระหว่างมีจุดแวะพัก วัดไทย ฯ

ค่ำ รับประทานอาหารค่ำ **(มื้อที่ 2)**

ที่พัก **เข้าที่พัก Hotel Rajkir Residency /Hotel Tathagat Asoke / Hotel Indo Hokke หรือระดับเทียบเท่า**

เมืองแห่งศาสนูปถัมภกคนแรกในพระพุทธศาสนา

วันที่สอง **เมืองราชคฤห์ – พระมูลคันธกุฎี เขาคิชกูฏ – สวนป่าไผ่เวฬุวัน วัดแรกในพระพุทธศาสนา – หลวงพ่อองค์ดำ มหาวิทยาลัยสงฆ์นาลันทา - เมืองเวสาลี**

นั่งรถ นาลันทา - เวสาลี 3.30 ช.ม.

เช้า รับประทานอาหารเช้า ณ ห้องอาหารของโรงแรม **(มื้อที่ 3)**

จากนั้นนำท่านเดินทางสู่ **เขาคิชฌกูฏ** เพื่อกราบสักการะพระมูลคันธกุฎี เป็นการเดินขึ้นที่สูงโดยมีขั้นบันไดที่ลาดชันไม่มากนัก ก้าวเดินสบาย ระยะทางโดยรวมประมาณ 800 เมตรใช้เวลาเดินขึ้นเขาประมาณ 30 นาที หากท่านไม่สะดวกเดินเท้าหรือปัญหาด้านหัวเข่าแนะนำบริการ เสลี่ยงหามโดยชาวพื้นเมือง (กรุณาแจ้งหัวหน้าทัวร์และชำระค่าใช้จ่ายท่านละ 1,500 รูปี / 800 บาท รวมขาไปและขากลับ) เส้นทางนี้ในสมัยพุทธกาล**พระเจ้าพิมพิสารศาสนูปถัมภกคนแรกในพระพุทธศาสนา** กษัตริย์แห่งกรุงราชคฤห์ เมืองหลวงแห่งแคว้นมคธ ได้ใช้ทางเดินสายนี้เสด็จฯ นมัสการถ้ำพระโมคคัลลา ชมถ้ำพระสารีบุตร สถานที่ที่พระสารีบุตรสำเร็จเป็นพระอรหันต์ ชมกุฏีของพระอานนท์ นมัสการมูลคันธกุฎีสถานที่ประทับของพระพุทธเจ้า ไหว้พระสวดมนต์ที่ยอดเขาคิชฌกูฏ



กลางวัน **รับประทานอาหารกลางวันที่โรงแรม (มื้อที่4) จากนั้นเชคเอ้าท์ สัมภาระ**

ขึ้นรถนำท่านเข้าชม **"วัดเวฬุวัน"** ซึ่งเป็นวัดแห่งแรกในพระพุทธศาสนาที่ พระเจ้าพิมพิสารพระราชทานพระราชอุทยานสวนป่าไผ่ และทรงสร้างวัดเวฬุวัน ถวายเป็นพุทธบูชาแด่พระพุทธเจ้าและเป็นสถานที่ที่พระอริยสงฆ์สาวกจำนวน 1,250 รูป ซึ่งล้วนเป็นเอหิภิกขุอุปสัมปทาคือพระพุทธเจ้า ทรงให้การอุปสมบทด้วยพระองค์เอง ได้มาประชุมพร้อมกันโดยมิได้นัดหมายทำให้เกิด "วันมาฆะบูชา" ขึ้น

ออกเดินทางต่อไปยังเมืองนาลันทา (ใช้เวลาเดินทางประมาณ 45 นาที)

เดินทางถึงเมืองนาลันทา เชิญท่านลงรถใหญ่ขึ้นรถเล็กบริการของชาวพื้นเมือง นำท่านเข้ากราบนมัสการพระพุทธรูปแกะสลักด้วยหินแกรนิต "หลวงพ่อดำ" ซึ่งเป็นพระพุทธรูปที่รอดพ้นจากการถูกเผาทำลายของพวกอิสลามในพุทธศตวรรษที่ 18 เมื่อครั้งที่การกวาดล้างทำลายพระพุทธศาสนาการฆ่าพระสงฆ์ และเผาทำลายมหาวิทยาลัยนาลันทา ซึ่งเป็นมหาวิทยาลัยสงฆ์แห่งแรกของโลกเล่ากันว่ามีคนพยายามจะเคลื่อนย้ายหลวงพ่อดำไปประดิษฐานที่อื่นให้ดูเหมาะสมสง่างาม แต่ก็ไม่สามารถเคลื่อนย้ายได้ จนละความพยายามในที่สุด



จากนั้น ขึ้นรถเล็กคันเดิมต่อไปยัง "นาลันทาคาม" บ้านเกิดของพระสารีบุตร อัครสาวกฝ่ายขวา ซึ่งต่อมาได้เป็นสถานที่สร้างมหาวิทยาลัยนาลันทาที่รุ่งเรืองในอดีต พระถังซำจั๋ง (หลวงจีนหยวนฉาง) ได้เคยจาริกมาในช่วงพุทธศตวรรษที่ 11 และศึกษาพระ

ธรรม ตลอดจนเคยเป็นอธิการบดีของมหาวิทยาลัยแห่งนี้ ในทางพุทธศาสนาเคยเป็นมหาวิทยาลัยที่มีชื่อเสียงโด่งดังที่สุดในโลก เมื่อประมาณ1,500ปีที่แล้วและเคยมีพระภิกษุจำพรรษากว่า 10,000 รูป ศึกษาธรรม ณ สถานที่แห่งนี้ ปัจจุบันเหลือเพียง อาคารแผนผังอิฐร้างผังซากอาคารรของมหาวิทยาลัยเท่านั้น

หมายเหตุ : ค่าธรรมเนียมกล้อง กล้องถ่ายรูปธรรมดา ไม่เสีย
กล้องวีดีโอ 50 รูปี

ค่ำ **บริการอาหารมื้อค่ำ ที่ห้องอาหารของโรงแรม (มื้อที่ 5)**

ที่พัก **เข้าที่พัก Hotel Bandhan Resort / Hotel The Blue Lotus หรือระดับเทียบเท่า**

แคว้นวัชชี กำเนิดมนต์พระปริตร

วันที่สาม **เมืองเวสาลี - วัดป่ามหาวัน บวชภิกษุณี องค์แรก - สถูปปาวาลเจดีย์ ผ่านชมมหาเจดีย์เกสริยา – เมืองกุสินารา**

นั่งรถ เวสาลี-กุสินารา 4 ช.ม.

เช้า รับประทานอาหารเช้า ณ ห้องอาหารของโรงแรม (มื้อที่ 6)

นำท่านชม**กูฏาคารศาลาวัดป่ามหาวัน** อารามที่กษัตริย์ลิจฉวีสร้างถวายพระสัมมาสัมพุทธเจ้า แห่งอาณาจักรวัชชีในสมัยพุทธกาลเชื่อว่าตั้งอยู่ในเขตป่าหิมาลัย และพระพุทธองค์ทรงประทับอยู่ในพรรษาที่ ชมเสาอโศกที่มีรูปสิงห์อยู่ในลักษณะนั่งหันหน้าไปทางทิศตะวันออกที่สมบูรณ์ที่สุด



ขึ้นรถเพื่อไปสักการะ **พระสถูปปาวาลเจดีย์** เป็นสถานที่พระผู้มีพระภาคเจ้าทรงปลงอายุสังขารเป็นครั้งสุดท้ายต่อจากนั้นอีก 3 เดือน จึงเสด็จดับขันธปรินิพพาน ที่กุสินารา ปัจจุบันปาวาลเจดีย์เหลือแต่ฐานของเจดีย์ที่ทำด้วยหินแข็งมีสีเทา ซึ่งทางการญี่ปุ่นได้สร้างซุ้มมุงด้วยหลังคาสังกะสีเป็นทรงกลมทาสีขาวและมีรั้วเหล็กกั้นให้โดยรอบ

นำท่านเข้าชม **พิพิธภัณฑ์ที่เวสาลี** บรรจุพระบรมธาตุของพระพุทธเจ้า โดยนักโบราณคดีอินเดียค้นพบผอบหินทราย บรรจุพระบรมสารีริกธาตุ พร้อมแผ่นทองคำและเศษวัสดุพิธีกรรม ผลการค้นพบนี้ได้รับการตีพิมพ์และจัดเก็บอย่างเป็นทางการในพิพิธภัณฑ์ของรัฐถูกเก็บรักษาในห้องนิรภัยของ Patna Museum ในปี พ.ศ. 2556 รัฐบาลรัฐพิหารมีมติอนุมัติงบประมาณเพื่อก่อสร้าง พิพิธภัณฑ์พุทธะสัมยักทัรศน ณ เวสาลี ซึ่งเป็นทั้งพิพิธภัณฑ์และสถูปอนุสรณ์ ใช้เทคนิคก่อสร้างแบบหินประกบ (ไม่ใช้ซีเมนต์) บนพื้นที่กว่า 70 เอเคอร์

กลางวัน **รับประทานอาหารกลางวันที่ห้องอาหารโรงแรม (มื้อที่ 7)**

จากนั้น เชคเอ้าท์ สัมภาระ

ระหว่างทางผ่านชม **มหาสถูปเกสรียา เป็นมหาสถูปใหญ่** ต้นแบบสถูปบุโรพุทโธ เป็นสถานที่ประดิษฐานบาตรของพระสัมมาสัมพุทธเจ้าที่ทรงประทานแก่ชาววัชชี ก่อนย่างพระบาทสู่เมืองกุสินารา



จากนั้น ออกเดินทางต่อไปยังเมืองกุสินารา (ใช้เวลาในการเดินทางประมาณ 5-6 ชั่วโมง)

ค่ำ **รับประทานอาหารค่ำ (มื้อที่ 8)**

ที่พัก **โรงแรม Hotel Lotus Nikko / Hotel Om Residency หรือระดับเทียบเท่า**

พุทธสังเวชนียที่ 2 สวนสาละแห่งการดับขันธปรินิพพาน

วันที่สี่

เตรียมพาสปอร์ต

เมืองกุสินารา สาลวโนทยาน ปรินิพพานสถูป - มกุฏพันธเจดีย์ – ด่านชายแดนอินเดีย - เมืองลุมพินี (เนปาล)

นั่งรถกุสินารา – ด่าน ชายแดน 5 ช.ม.

เช้า **รับประทานอาหารเช้า ณ ห้องอาหารของโรงแรม (มื้อที่ 9)**

นำท่านสู่ **สาลวโนทยาน** พุทธสังเวชนียสถานที่ 2 ชมปรินิพพานวิหารและ กราบนมัสการ พระพุทธไสยาสน์ปางปรินิพพานเหมือนกับได้กราบนมัสการพระบรมศพของพระพุทธเจ้า จริงๆ และปรินิพานสถูป จากนั้นนำท่านขึ้นรถไม่ไกลไปนมัสการสถานที่ถวายพระเพลิงพระสรีระของ พระพุทธเจ้า ณ มกุฏพันธเจดีย์เมื่อท่านมายังสถานที่แห่งนี้แล้วจะรู้สึกสลดใจในการจากไปของพุทธบิดา



กลางวัน **รับประทานอาหารกลางวัน (มื้อที่ 10)** ออกเดินทางไปเมืองลุมพินี ประเทศเนปาล เวลานั่งรถประมาณ 4-5 ชั่วโมงก่อนถึงชายแดนด่านตรวจหนังสือเดินทางออกจากประเทศอินเดีย แวะพักอิริยาบทวัดไทย 960 ได้เวลาสมควรเชิญท่านขึ้นรถ

ถึงบริเวณด่านตรวจคนออกเมือง ฝั่งอินเดีย เชิญท่านลงสแกนนิ้วมือพร้อมลงตราออกจากประเทศอินเดีย หลังจากได้รับเล่มคืนให้ท่านตรวจตราแสตมป์ให้เรียบร้อย จากนั้นนับจำนวนรวมพลอีกครั้งเพื่อนำท่านขึ้นรถด่านตรวจคนเข้าเมือง ฝั่งประเทศเนปาล



โปรดสังเกตุ นาฬิกาบนโทรศัพท์มือถือ หรือ SMART WATCH จะปรับเวลาอัตโนมัติ โปรดปรับเข็มนาฬิกาข้อมือของท่านเพื่อเวลานัดหมาย (เวลาท้องถิ่นเนปาลช้ากว่าเวลาท้องถิ่นของประเทศไทย 1 ชั่วโมง 15 นาที และเร็วกว่าสาธารณรัฐอินเดีย 15 นาที)

บริเวณด่านชายแดนอินเดีย-เนปาล เจ้าหน้าที่จะมีสุ่มนับจำนวนผู้เดินทางบนรถ ซึ่งไม่ทราบเวลาแน่นอน เพื่อความเป็นระเบียบ ไม่อนุญาตท่านเดินเล่น, ลงจากรถหรือออกจากกลุ่มโดยไม่แจ้งหัวหน้าทัวร์ ทัวร์ไม่รับผิดชอบหากท่านโดนปฏิเสธการข้ามแดนเข้าเนปาล หรือเกิดอันตรายใดๆ ระหว่างการดำเนินการลริเวณชายแดนนี้

ค่ำ **รับประทานอาหารค่ำที่โรงแรม (มื้อที่ 11)**

ที่พัก **Hotel Landmark / Hotel Zambala /Hotel Asian Buddha หรือระดับเทียบเท่า เมืองลุมพินี**

ประสูติกาลมหาบุรุษ พุทธสังเวชนียสถานที่ 3

วันที่ห้า **สวนลุมพินีวัน – มหาวิหารมายาเทวี – พระพุทธเจ้าน้อย- ด่านชายแดน - เมืองพาราณสี (อินเดีย)**

นั่งรถจากด่านชายแดน - พาราณสี 6.30 ช.ม.

เช้า **รับประทานอาหารเช้า ห้องอาหารของโรงแรม (มื้อที่ 12)**

นำท่านกราบนมัสการสถานที่ประสูติ **สวนลุมพินีวัน** โดยการเปลี่ยนรถไปนั่งรถสามล้อเล็ก โดยบริการของชาวพื้นเมือง เมื่อลงรถแล้ว ท่านสามารถแวะห้องน้ำได้ที่ศูนย์บริการพักจากกการบริจาคของชาวไทย หลังจากนั้น นำท่านเดินเท้า เข้าสู่พุทธสถานแห่งการประสูติกาล เชิญท่านถ่ายรูปบริเวณ**พระพุทธเจ้าน้อย** ที่อัญเชิญจากประเทศไทย ประดิษฐานลานแห่งศรัทธา เพื่อนำรวมพลก่อนเข้าสู่สวนด้านในขององค์สมเด็จพระสัมมาสัมพุทธเจ้า **วิหารมหามายเทวี (ใหม่)** และเสาพระเจ้าอโศกที่มีขนาดความสูง 22 ฟุต 4 นิ้ว และมีข้อความอย่างสมบูรณ์เขียนด้วยภาษาพราหมี ว่าเป็นสถานที่ประสูติของพระสัมมาสัมพุทธเจ้า และพระเจ้าอโศกเสด็จมาบูชา ในปีที่ 20 แห่งรัชสมัยของพระองค์ (ประมาณพุทธศตวรรษที่ 13)

ด้านในมหาวิหารมายาเทวีไม่อนุญาตให้บันทึกภาพ

แต่โดยรอบสวนลุมพินีวัน สามารถถ่ายรูปได้ โดยมีค่าธรรมเนียมกล้องดังนี้

กล้องถ่ายรูปธรรมดา ไม่เสีย

กล้องวีดีโอ 10 USD / 800 รูปีอินเดีย / 400 บาท

นำคณะเข้าชม และ สักการะรอยบาทแห่งองค์ศาสดา เมื่อครั้งประสูติกาล ศิลาแห่งการกำเนิด โดยเข้าแถวพร้อมกับศาสนิกชนทั่วสารทิศ จากนั้นชมสระโบกขรณี ที่น้ำไม่เคยแห้ง คณะสวดมนต์บูชาสถานที่ และเชิญท่านปฏิบัติบูชาตามอัธยาศัย



กลางวัน **กลับโรงแรม รับประทานอาหารกลางวัน (มื้อที่ 13)**

จากนั้นออกเดินทางสู่ชายแดนเนปาล-อินเดียอีกครั้ง

ตรวจลงตราออกจากเนปาล - ขึ้นรถ - เข้าสู่ประเทศอินเดียแสตมป์ลงตราขาเข้าเรียบร้อยแล้ว นับรวมพลเชิญท่านขึ้นรถ

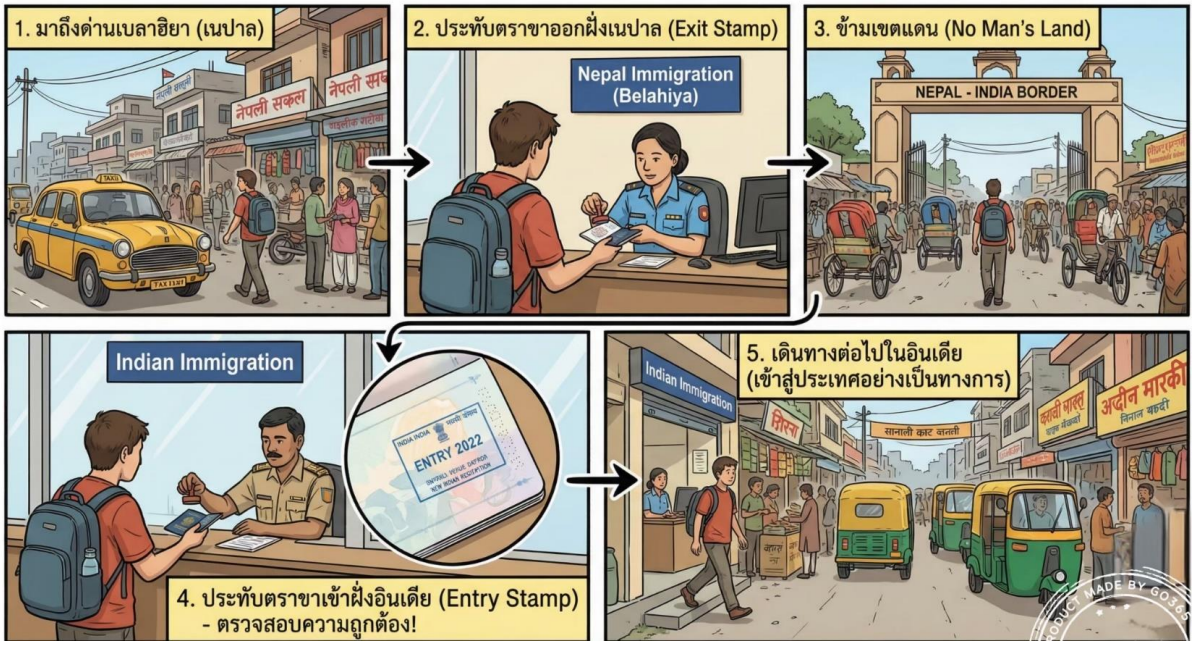

เดินทางต่อไปเมืองพาราณสี (นั่งรถประมาณ 6.30 ชั่วโมง) ระหว่างทางเชิญท่านทัศนาสภาพความเป็นอยู่ของประชาชนในรัฐอุตรประเทศ และสามารถสนทนาธรรม ก่อนเดินทางสู่พุทธสังเวชียสถานที่ 4 “ธรรมเมกขสถูป” พุทธสังเวฯ ครบองค์สามแห่งพระรัตนตรัย

ค่ำ **รับประทานอาหารที่ห้องอาหารโรงแรม (มื้อที่ 14)**

ที่พัก **HOTEL THE FERN / HOTEL HOLIDAY HEIGHTS หรือระดับเทียบเท่า**

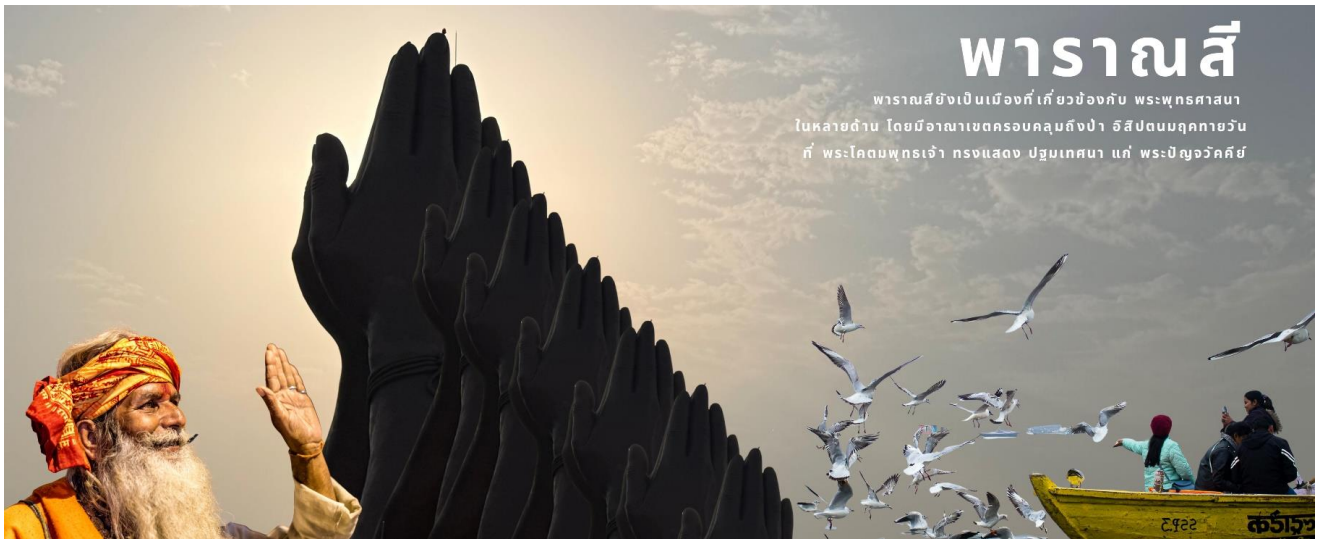

ครบองค์ 3 พระรัตนตรัย สถูปแห่งกงล้อธรรม พุทธสังเวชนียสถานที่ 4

วันที่หก **ล่องเรือแม่น้ำคงคา - ป่าอิสิปตนมฤคทายวัน ธรรมเมกขสถูป - เมืองสารนาท - เมืองพุทธคยา**

นั่งรถจากพาราณสี - พุทธคยา 5.30 ช.ม.

ปลุกตื่น นำท่านไปยังริมฝั่งแม่น้ำคงคา คณะลงล่องเรือ (ใช้เวลาล่องเรือราวๆ40นาที) เพื่อชมวิถีชีวิตยามเช้าของชาวฮินดูแท้ ชาวฮินดูเชื่อว่าเป็น แม่น้ำศักดิ์สิทธิ์เพราะไหลมาจากภูเขาไกรลาศ (Mt. Kailash) บนสรวงสวรรค์ (ตามสภาพภูมิศาสตร์แม่น้ำนี้ไหลมาจากเทือกเขาหิมาลัย ที่ราบสูงทิเบต) โค้งแม่น้ำคงคานี้ มีความเชื่อทั้งทางฮินดูและพุทธ ท่านสามารถชมพิธีการอาบน้ำล้างบาปของชาวฮินดูริมฝั่งแม่น้ำคงคาและพิธีการเผาศพซึ่งมีมานานกว่า 4,000 ปีโดยกองไฟที่เผาศพไม่เคยดับมอด



เช้า กลับขึ้นฝั่ง นั่งรถกลับโรงแรม รับประทานอาหารเช้าที่ห้องอาหาร **(มื้อที่ 15)**

ผ่านชม**เจาคันธีสถูป** สถานที่พระพุทธองค์ทรงพบพราหมณ์ปัญจวัคคีย์ก่อนสำเร็จเป็นพระอรหันต์เป็นพุทธสาวก อันครบองค์สามแห่งพระรัตนตรัย สถูปทรงแปดเหลี่ยมนี้ถือว่าเป็นหน้าด่านของสารนาถตั้งอยู่บนเนินดินพูน สูงพิเศษ ซึ่งไม่ห่างจากสถานที่ทรงแสดงปฐมเทศนานัก ประมาณ 1 กิโลเมตรเศษ

นำท่านกราบสักการะ**ธรรมเมกขสถูป/ธัมเมกขสถูป** สถานที่ซึ่งพระพุทธเจ้าทรงแสดงปฐมเทศนา โปรดเหล่า ปัญจวัคคีย์ ที่ป่าอิสิปตนมฤคทายวัน ตำบลสารนาถ พร้อมชมพระมูลคันธกุฏิของพระพุทธเจ้า เสาศิลาจารึกษรพราหมณีของพระเจ้าอโศก และกลุ่มซากกุฏิ กว่า 100 หลัง ที่ขุดค้นและบูรณะโดยรอบป่าอิสิปตนมฤคทายวัน รวมถึงเจดีย์ ยสะกุลบุตร หัวหน้าทัวร์บรรยายสถานที่และนำคณะผู้จาริกบุญ สวดมนต์บทธัมมะจักกัปปะวัตตะนะสูตร จากนั้นอิสระเวลาท่าน



กลางวัน **รับประทานอาหารกลางวัน (มื้อที่ 16)**

เช็คเอ้าท์สัมภาระ เพื่อเดินทางกลับไปยังเมืองพุทธคยา นั่งรถประมาณ 4-5 ชม.

เมืองพุทธคยา ถือว่าเป็นสถานที่สำคัญที่ศักดิ์สิทธิ์ของชาวพุทธ ดินแดนแห่งการตรัสรู้ จุดเริ่มต้นแห่งพระพุทธศาสนา สถานที่ที่พุทธศาสนิกชนทั่วโลกใฝ่ฝันที่จะได้มากราบสักการะสักครั้งหนึ่งในชีวิตเป็นศูนย์รวมของการจาริกแสวงบุญจากผู้มีจิตศรัทธาในพระพุทธศาสนาทั่วโลก

ค่ำ **รับประทานอาหารมื้อค่ำที่ห้องอาหารของโรงแรม (มื้อที่ 17)**

ที่พัก **Hotel Anand International / Hotel Mahabodhi / Hotel Dhamma Grand / หรือเทียบเท่า เมืองพุทธคยา**

สัตมหาสถาน พิจารณาธรรมหลังเสด็จอนุตรสัมมาสัมโพธิญาณ

วันที่เจ็ด **เมืองพุทธคยา วันพุทธนานาชาติ – สถูปบ้านนางสุชาดา - สถานที่ลอยถาดแม่น้ำเนรัญชรา- อิสระเวลา เจริญจิตภาวนา จงกรม ใต้ต้นพระศรีมหาโพธิ์ เต็มอิ่ม**

เช้า รับประทานอาหารเช้าที่ห้องอาหาร **(มื้อที่ 18)**

ออกจากที่พัก นำท่านสถานที่สำคัญ โดยรอบพุทธคยา

นำชมรอบวัดพุทธ โดยรอบพุทธคยาเป็นที่ตั้งของวัดพุทธนานาชาติหลายแห่ง เช่น วัดไทยพุทธคยา, วัดญี่ปุ่น, วัดภูฏาน, ซึ่งล้วนเป็นวัดที่มีสถาปัตยกรรมและการออกแบบที่เป็นเอกลักษณ์ตามวัฒนธรรมของแต่ละประเทศ แสดงถึงความหลากหลายทางพุทธศิลป์และเป็นแหล่งแสวงบุญสำคัญสำหรับชาวพุทธทั่วโลก



นำท่านออกชมบริเวณที่สันนิษฐานว่าเคยเป็นบ้านนางสุชาดา อุบาสิกาอุปถัมภกคนสำคัญของพระศาสนา บุตรสาวของคฤหบดีเศรษฐีแห่งตำบลอุรุเวลาเสนานิคม ผู้ถวายข้าวมธุปายาสอันประณีตแด่พระบรมศาสดาก่อน การตรัสรู้ ถือเป็นภัตตาหารอันประณีตและยังความหมายต่อชาวพุทธถึง

ปัจจุบัน ชมริมฝั่งแม่น้ำเนรัญชรา ที่พระบรมศาสดาทรงอธิษฐานลอยถาดทองคำที่นางสุชาดาถวาย พร้อมข้าวมธุปายาส ที่ท่าสุปปติฏฐะ จากท่าน้ำนี้ท่านสามารถเห็นเจดีย์มหาโพธิ์

กลางวัน **รับประทานอาหารกลางวัน (มื้อที่ 19)**



บ่าย นำท่านสู่เจดีย์พุทธคยา

หมายเหตุ การแต่งกาย : ชุดสุภาพ รองเท้าแบบสวมถอดได้ง่าย เนื่องจากต้องถอดรองเท้าขณะเข้าไปในพุทธสถานโดยสามารถสวมถุงเท้าได้ **(ไม่อนุญาตให้นำโทรศัพท์มือถือและอุปกรณ์สื่อสารและอิเล็กทรอนิกทุกชนิดเข้าภายในบริเวณต้นพระศรีมหาโพธิ์ ท่านสามารถเก็บไว้ในกระเป๋าใบใหญ่ที่โรงแรม)**

หากต้องการนำกล้องเข้าภายในเสียค่าธรรมเนียม กล้องถ่ายรูปธรรมดา 100 รูปี
กล้องวีดีโอ 300 รูปี

เดินทางถึงบริเวณองค์พระมหาเจดีย์พุทธคยา ผ่านด่านตรวจรักษาความปลอดภัยเรียบร้อยแล้วนำคณะกราบนมัสการพระพุทธเมตตาซึ่งประดิษฐานภายในพระมหาเจดีย์ ในกาลนี้ จากบุญที่ท่านได้ปฏิบัติครบพุทธสังเวชนียสถานครบ 4 แห่งแล้ว เชิญท่านอธิษฐานจิต ณ โพธิบัลลังก์ แท่นวัชรอาสน์ มีแผ่นศิลามงคลหน้าผากจรดอิสระท่านอธิษฐานเป็นการส่วนตัว ธรรมะจัดสรร หัวหน้าทัวร์นำชมสัตตมหาสถานที่เหลืออีก 4 แห่ง ซึ่งเป็นสถานที่จริง 1 แห่ง อันได้แก่ “รัตนฆรเจดีย์” โดยเสด็จไปทางทิศตะวันออกเฉียงเหนือของต้นศรี

มหาโพธิ์ และประทับนั่งขัดสมาธิในเรือนแก้วเหล่าเทวดานิรมิตถวาย ทรงพิจารณาพระอภิธรรมนั่น 7 วัน ในสัปดาห์ที่ 4

และสถานที่จำลอง อีก 3 แห่ง ที่สร้างขึ้นโดยรอบพระเจดีย์พุทธคยา พร้อมฟังการบรรยายถึงความสำคัญของสถานที่ต่าง ๆ และพุทธสถานที่สำคัญโดยรอบ อันได้แก่ ในสัปดาห์ที่ 5 เสด็จไปประทับนั่งขัดสมาธิใต้ “ต้นไทร” 7วัน ใต้ต้นอชปาลนิโครที่พักของคนเลี้ยง (จำลอง) จากนั้น เสด็จไปประทับนั่งขัดสมาธิใต้ “ต้นจิกมุจลินทร์” ไปทางทิศตะวันออกเฉียงใต้ของต้นศรีมหาโพธิ์ บรรจุบันเป็นสระน้ำ(จำลอง) ในสัปดาห์ที่ 6 แล้วจึง เสด็จไปประทับใต้ “ต้นเกดหรือต้นราชายตนะ” (จำลอง) ประทับนั่งเสวยวิมุติสุขตลอด 7 วัน ในสัปดาห์ที่ 7 เป็นอันครบ 49 วันแห่งการพิจารณาธรรมด้วยองค์เอง

เรียบร้อยแล้ว นำคณะจาริกบุญสวดมนต์ทำวัตรเย็น บูชาพระรัตนตรัย และสวดมนต์บูชาสังเวชนียสถาน จากนั้นเชิญท่านทัศนาธรรม นั่งสมาธิปฏิบัติบูชาตามอัธยาศัย

ได้เวลาอันสมควรนำท่านกลับโรงแรมที่พัก

ค่ำ **รับประทานอาหารค่ำ** **(มื้อที่ 20)**

ที่พัก **Hotel Anand International / Hotel Mahabodhi / Hotel Dhamma Grand / หรือเทียบเท่า เมืองพุทธคยา**

วันที่แปด กราบลาแผ่นดินองค์พุทธะ

เมืองพุทธคยา - สนามบินคยา (FD123 11.30 –16.15 น.)

สนามบินดอนเมือง

เช้า **รับประทานอาหารที่ห้องอาหารขอโรงแรม** **(มื้อที่ 21)**

จากนั้นเช็คเอ้าท์ สัมภาระ ออกเดินทางไปสนามบิน

09.00 น. ถึงสนามบินพุทธคยา เช็คสัมภาระเคาเตอร์สายการบินแอร์เอเชีย

11.30 น. ออกเดินทางกลับกรุงเทพฯ โดยสายการบิน **AIR ASIA** เที่ยวบินที่ **FD123**

16.15 น.** ถึง สนามบินดอนเมือง โดยความอิ่มเอมในบุญ

**เวลาท้องถิ่นประเทศไทย

อัตราค่าบริการและเงื่อนไขรายการท่องเที่ยว

กำหนดวันเดินทาง	ผู้ใหญ่พัก 2-3 ท่าน ท่านละ	ราคาทัวร์ (ไม่รวมตั๋วเครื่องบิน)	พักเดี่ยว เพิ่มท่านละ
อา. 06 – 13 ธ.ค. 69 หยุดวันพ่อแห่งชาติ	37,900.-	26,900.-	9,500.-
ศ. 25 ธ.ค. 69 – 1 ม.ค. 70 รับพรข้ามปีใหม่ ใต้ต้นพระศรีมหาโพธิ์, พุทธคยา	40,900.-	27,900.-	10,500.-
อ. 29 ธ.ค. 69 – 5 ม.ค. 70 สวดมนต์ข้ามปีใหม่ ศาลากุสินาราเฉลิมราชย์, กุสินารา	39,900.-	27,900.-	10,500.-
ศ. 22 – 29 ม.ค. 70	36,900.-	26,900.-	9,500.-
ศ. 19 – 26 ก.พ. 70 หยุดวันมาฆบูชา / เข้าวัดเวฬุวันฯ กำเนิดวันมาฆบูชา	37,900.-	26,900.-	9,500.-
ศ. 19 – 26 มี.ค. 70	35,900.-	26,900.-	9,500.-

ราคาทัวร์ข้างต้นไม่รวมค่าทิปพนักงานขับรถและไกด์ท้องถิ่น (2,000 บาท / ท่าน / ทริป)
ชำระที่สนามบินวันเดินทาง
และทิปหัวหน้าทัวร์ตามความพึงพอใจ ถือเป็นสินน้ำใจจากท่านหลังจบทริป

*อัตรานำเสนอนี้ รวมภาษีน้ำมัน และ ภาษีสนามบินทุกแห่ง ณ วันที่ 29 เม.ย. 69 **

(หากสายการบินมีการปรับภาษีน้ำมันเพิ่มในภายหลัง ทางบริษัทฯ ขอสงวนสิทธิ์ในการเรียกเก็บส่วนต่างตามจริง)



อัตราค่าบริการรวม

- ค่าบัตรโดยสารเครื่องบินชั้นประหยัด (Economy Class) ที่ระบุวันเดินทางไปกลับพร้อมคณะ (เหมากรุ๊ป)
  รวมค่าภาษีสนามบินทุกแห่งตามรายการ
  ข้อมูล ณ 29 เม.ย. 69
- ค่าที่พักห้องละ 2-3 ท่าน ตามโรงแรมที่ระบุไว้ในรายการหรือระดับเทียบเท่า
  กรณีห้อง TWIN BED (เตียงเดี่ยว 2 เตียง) ซึ่งโรงแรมไม่มีหรือเต็ม ทางบริษัทขอปรับเป็นห้อง DOUBLE BED แทนโดยมิต้องแจ้งให้ทราบล่วงหน้า
  - กรณีพักแบบ TRIPLE ROOM 3 ท่าน ท่านที่ 3 อาจเป็นเสริมเตียง หรือ SOFA BED หรือ เสริมฟูกที่นอน ทั้งนี้ ขึ้นอยู่กับรูปแบบการจัดห้องพักของโรงแรมนั้นๆ
- ค่าอาหาร ค่าเข้าชม และค่ายานพาหนะทุกชนิด ตามที่ระบุไว้ในรายการทัวร์ข้างต้น
- ภาษีมูลค่าเพิ่ม 7% (เฉพาะค่าบริการ)
- ค่าน้ำหนักกระเป๋าเดินทางตามที่สายการบินกำหนดไม่เกิน 20 กิโลกรัม / ท่าน AirAsia
- ค่ารักษาพยาบาลและประกันอุบัติเหตุ วงเงินสูงสุด 3 ล้านบาท
  สำหรับผู้เดินทางช่วงอายุ 15-75 ปี
  *เงื่อนไขตามกรมธรรม์ประกันภัย สแกนรายละเอียด
- ค่าธรรมเนียมดำเนินการเข้าประเทศอินเดีย - เนปาล สำหรับนักท่องเที่ยว **แบบออนไลน์*** E-Visa Tourist
  *ไม่ต้องแสดงตัว ใช้สำเนาพาสปอร์ต+รูปถ่าย และโปรดกรอกรายละเอียดให้ครบถ้วนตามเอกสารแนบท้าย

อัตราค่าบริการไม่รวม

- ค่าธรรมเนียมการจัดทำหนังสือเดินทางและเอกสารต่างด้าว
- ค่าใช้จ่ายสำหรับผู้ถือพาสปอร์ตต่างชาติ (ค่าธรรมเนียมเข้าประเทศ / ค่าเข้าชม) โปรดสอบถามรายละเอียด
- ค่าน้ำหนักกระเป๋าเดินทางในกรณีที่เกินกว่าสายการบินกำหนด
- ค่าบริการยกกระเป๋าในโรงแรม ซึ่งท่านจะต้องดูแลกระเป๋าและทรัพย์สินด้วยตัวท่านเอง
- ค่าทิปมัคคุเทศก์ท้องถิ่นและคนขับรถ รวม 2,000 บาท/ท่าน/ทริป ชำระที่สนามบิน (เด็กชำระทิปเท่ากับผู้ใหญ่)
- ค่าใช้จ่ายส่วนตัว อาทิเช่นค่าเครื่องดื่มที่สั่งพิเศษ, ค่าโทรศัพท์, ค่าซักรีด, ค่าธรรมเนียมหนังสือเดินทาง, ค่าน้ำหนักเกินจากทางสายการบินกำหนด, ค่ารักษาพยาบาล กรณีเกิดการเจ็บป่วยจากโรคประจำตัว, ค่ากระเป๋าเดินทางหรือของมีค่าที่สูญหายในระหว่างการเดินทาง เป็นต้น
  สำหรับท่านที่รับประทานอาหารพิเศษ อาหารเจ หรือไม่ทานเนื้อสัตว์ ไม่ทานหมู ไม่ทานไก่ และมีความจำเป็นให้ทางบริษัท จัดเตรียมอาหารไว้ให้ท่านเป็นพิเศษนอกเหนือจากที่กรุ๊ปจัดไว้ในรายการ ขอสงวนสิทธิ์ในการเรียกเก็บค่าใช้จ่ายเพิ่มเติมที่เกิดขึ้นตามจริง
- ค่าธรรมเนียมน้ำมันและภาษีสนามบิน ในกรณีที่สายการบินมีการปรับขึ้นราคา ซึ่งลูกค้าต้องชำระส่วนต่างเพิ่ม
  บริษัทฯ ขอสงวนสิทธิ์เรียกเก็บค่าบริการเพิ่ม กรณีที่สายการบินมีการปรับขึ้นค่าภาษีน้ำมัน และภาษีสนามบิน ก่อนเดินทาง ***ข้อมูล ณ 29 เม.ย. 69***

กรณีที่ผู้เดินทางไม่เข้าเงื่อนไขการขอวีซ่าฟรีแบบออนไลน์ ท่านต้องทำการขอวีซ่าแบบติดเล่ม มีค่าใช้จ่ายเพิ่มเติม ท่านละ 4,500 บาท (ไม่รวมในค่าทัวร์) พร้อมกับเอกสารส่วนตัวที่เพิ่มเติมตามที่กำหนด (เงื่อนไขตามเอกสารแนบท้าย)



เงื่อนไขการให้บริการ

01 การเดินทางในแต่ละครั้งจะต้องมีผู้โดยสารจำนวน 10 ท่านขึ้นไป ถ้าผู้โดยสารไม่ครบจำนวนดังกล่าว ทางบริษัทฯ ขอ สงวนสิทธิ์ในการเปลี่ยนแปลงราคาหรือยกเลิกการเดินทาง

02 ในกรณีที่ลูกค้าต้องออกตั๋วโดยสารภายในประเทศ กรุณาติดต่อเจ้าหน้าที่ของบริษัทฯ เพื่อเช็คว่ากรุ๊ปมีการคอนเฟิร์มเดินทางก่อนทุกครั้ง เนื่องจากสายการบินอาจมีการปรับเปลี่ยนไฟล์ทบิน หรือเวลาบิน โดยไม่ได้แจ้งให้ทราบล่วงหน้า ทางบริษัทฯ จะไม่รับผิดชอบใด ๆ ในกรณี ถ้าท่านออกตั๋วภายในโดยไม่แจ้งให้ทราบและหากไฟล์ทบินมีกาปรับเปลี่ยนเวลาบินเพราะถือว่าท่านยอมรับในเงื่อนไขดังกล่าว

03 กรุณาชำระเงินมัดจำท่านละ 15,000 บาท
ในกรณีจองทัวร์น้องกว่า 30 วัน กรุณาชำระค่าทัวร์เต็มจำนวน

04 กรณีผู้เดินทางที่ต้องการความช่วยเหลือเป็นพิเศษ เช่น การขอใช้วีลแชร์ที่สนามบิน กรุณาแจ้งบริษัทฯ อย่างน้อย 7 วัน ก่อนการเดินทาง หรือเริ่มตั้งแต่ท่านจองทัวร์ มิฉะนั้นทางบริษัทฯไม่สามารถจัดการได้ล่วงหน้า ทางบริษัทฯ ขอสงวนสิทธิ์ในการเรียกเก็บค่าใช้จ่ายตามจริงที่เกิดขึ้นกับผู้เดินทาง (ถ้ามี)

05 กรณีใช้หนังสือเดินทางราชการ (เล่มน้ำเงิน) เดินทางเพื่อการท่องเที่ยวกับคณะทัวร์ หากท่านถูกปฏิเสธในการเข้า–ออกประเทศใด ๆ ก็ตาม ทางบริษัทฯ ขอสงวนสิทธิ์ไม่คืนค่าทัวร์และรับผิดชอบใด ๆ ทั้งสิ้น

06 หากท่านที่ต้องการออกตั๋วโดยสารภายในประเทศ (กรณีลูกค้าอยู่ต่างจังหวัด) ให้ท่านติดต่อเจ้าหน้าที่ก่อนออกบัตรโดยสารทุกครั้ง หากออกบัตรโดยสารโดยมิแจ้งเจ้าหน้าที่ หากมีการเปลี่ยนแปลงใดๆทางบริษัทขอสงวนสิทธิ์ไม่รับผิดชอบค่าใช้จ่ายที่เกิดขึ้น

07 ทางบริษัทฯ ทำหน้าที่เป็นเพียงตัวแทนในการประสานงานการเดินทางเท่านั้น และ ขอสงวนสิทธิ์ปฏิเสธความรับผิดชอบและไม่สามารถคืนเงินค่าบริการหรือชดเชยค่าเสียหายใดๆ ได้ในทุกกรณี สำหรับความสูญเสีย, ความเสียหาย, หรือค่าใช้จ่ายที่เพิ่มขึ้นของนักท่องเที่ยว ซึ่งเกิดจากเหตุสุดวิสัยและปัจจัยที่นอกเหนือการควบคุมของบริษัทฯ อาทิเช่น: ภัยธรรมชาติ, สภาพอากาศแปรปรวน, ภัยสงคราม, การจลาจล, การนัดหยุดงาน, โรคระบาด, การยกเลิก/ล่าช้า/เปลี่ยนแปลงตารางการบิน, ความขัดข้องของการคมนาคม, อุบัติเหตุ, ความเจ็บป่วย, การสูญหายหรือเสียหายของสัมภาระ, ตลอดจนการถูกปฏิเสธการเข้า-ออกเมือง หรือข้อห้ามทางกฎหมายจากเจ้าหน้าที่รัฐ ทั้งนี้ บริษัทฯ จะให้ความช่วยเหลือทางด้านการประสานงานอย่างสุดความสามารถ

เงื่อนไขค่าทัวร์ส่วนที่เหลือ

ทางบริษัทฯ ขอเก็บค่าทัวร์ส่วนที่เหลือ 30 วันก่อนการเดินทาง หากท่านยกเลิกการเดินทางโดยเหตุจำเป็น ทางบริษัทฯ ขอเก็บเฉพาะค่าใช้จ่ายที่เกิดขึ้นตามจริง

เงื่อนไขอื่นๆ

โปรดตรวจสอบหนังสือเดินทาง :
หนังสือเดินทางต้องมีอายุไม่ต่ำกว่า 6 เดือน หรือ 180 วัน ขึ้นไปก่อนการเดินทาง และต้องมีหน้ากระดาษอย่างต่ำ 6 หน้า
หมายเหตุ : สำหรับผู้เดินทางที่อายุไม่ถึง 18 ปี และไม่ได้เดินทางกับบิดา มารดา ต้องมีจดหมายยินยอมให้บุตรเดินทางไปต่างประเทศจากบิดาหรือมารดาแนบมาด้วย

รายการทัวร์อาจมีการปรับเปลี่ยนหรือยกเลิกตามสภาพอากาศและความเหมาะสม
โดยคำนึงถึงความปลอดภัยของผู้เดินทางเป็นหลัก โดยไม่จำเป็นต้องแจ้งให้ทราบล่วงหน้า



สำคัญ โปรดอ่านเงื่อนไขที่ท่านควรทราบ

ข้อมูลสำคัญเกี่ยวกับสายการบิน

- **ที่นั่ง**บนเครื่องบินจัดโดยสายการบินแบบอัตโนมัติ ผู้โดยสารไม่สามารถเลือกหรือรับประกันว่าจะได้นั่งติดกันได้
- **ที่นั่ง Long Leg** อยู่ที่แถวหน้าหรือบริเวณประตูฉุกเฉิน สงวนสิทธิ์ให้เฉพาะผู้มีคุณสมบัติตามเกณฑ์ เช่น ร่างกายแข็งแรง และอยู่ในดุลยพินิจของเจ้าหน้าที่เช็กอินเท่านั้น
- **บริษัทฯ ได้ชำระมัดจำค่าตั๋วแล้ว** หากยกเลิกทัวร์ บริษัทฯ ขอสงวนสิทธิ์ไม่คืนค่ามัดจำ (ประมาณ 1,000–10,000 บาท แล้วแต่สายการบินและช่วงเวลา)
- ในกรณีที่บริษัทฯ มีความจำเป็นที่จะดำเนินการออกบัตรโดยสารประเภทหมู่คณะ**ก่อนที่ผลวีซ่าของท่านจะออก** อันเนื่องมาจากข้อกำหนดของสายการบิน (มิเช่นนั้นจะไม่ได้รับการยืนยันที่นั่ง) หากวีซ่าไม่ได้รับการอนุมัติ บริษัทฯ ขอสงวนสิทธิ์ในการหักค่าใช้จ่ายของตั๋วกรุ๊ปตามที่เกิดขึ้น

ทางบริษัทฯ ไม่รับผิดชอบค่าใช้จ่ายตั๋วเครื่องบินภายในประเทศทุกกรณี

หากเดินทางจากต่างจังหวัด ค่าเดินทาง เช่น ตั๋วเครื่องบิน รถไฟ รถทัวร์ และที่พัก ไม่รวมในรายการทัวร์
และหากเที่ยวบินภายในประเทศเปลี่ยนแปลง ยกเลิก หรือมีเหตุสุดวิสัย
บริษัทฯ ไม่รับผิดชอบค่าใช้จ่ายส่วนนี้

ข้อมูลสำคัญเกี่ยวกับโรงแรมที่พัก

- **ห้องไม่ติดกัน** เนื่องจากแปลนห้องแต่ละโรงแรมต่างกัน ห้องพักแต่ละประเภทอาจอยู่คนละอาคารหรือห้องไม่ติดกันได้
- **ห้องแบบ 3 ท่าน** บางโรงแรมอาจไม่มี แต่ใช้เตียงใหญ่กับเตียงพับเสริมหรือโซฟาเบดแทน หรือแยกเป็น ห้องเตียงคู่ 1 ห้องและห้องพักเดี่ยว 1 ห้อง
- **แอร์** โรงแรมในโซนเหนือของอินเดียมักไม่มีเครื่องปรับอากาศ เนื่องจากสภาพอากาศเย็น
- **หากมีงานพิเศษในพื้นที่** เช่น ประชุมนานาชาติ Trade fair, เทศกาล ทำให้โรงแรมราคาเพิ่มและเต็ม บริษัทฯ ขอสงวนสิทธิ์ปรับหรือย้ายเมืองตามความเหมาะสม”
- **โรงแรมแบบ Traditional** ห้องเดี่ยวมักมีขนาดกะทัดรัดไม่มีอ่างอาบน้ำ และลักษณะห้องแตกต่างกันตามการออกแบบ

ตัวอย่างประเภทห้องพัก *เป็นเพียงตัวอย่างเพื่อให้เห็นภาพสำหรับประเภทห้องในแบบต่างๆ



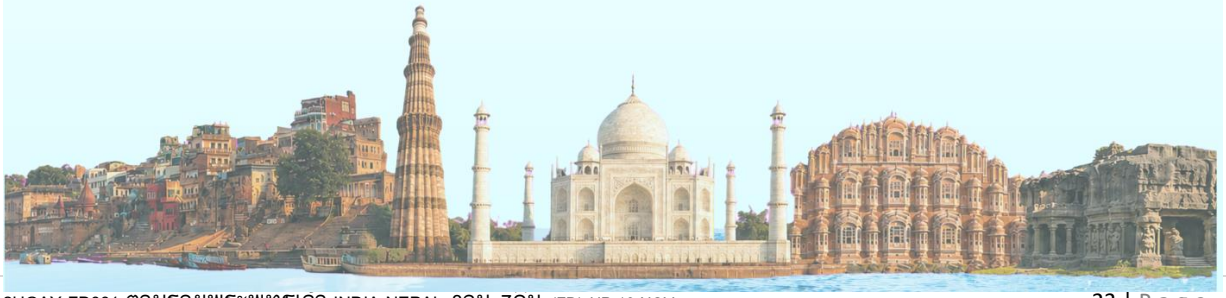

เงื่อนไข การยกเลิก

การแจ้งยกเลิกการเดินทาง

หากต้องการยกเลิกหรือเลื่อนการเดินทาง ผู้จอง (หรือผู้มีชื่อในเอกสารการจอง) ต้องแจ้งเป็นลายลักษณ์อักษรโดยเลือกวิธีใดวิธีหนึ่งดังนี้

- อีเมลล์ถึงบริษัท
- ลงนามในเอกสารยกเลิกที่บริษัท

(ทางบริษัทไม่รับแจ้งผ่านทางโทรศัพท์ทุกกรณี)

การขอรับเงินคืน

ผู้จองต้องยื่นคำขอเป็นลายลักษณ์อักษร พร้อมเอกสารดังต่อไปนี้

- หลักฐานการชำระเงิน
- สำเนาหน้าสมุดบัญชีธนาคารสำหรับรับเงินคืน
- หนังสือมอบอำนาจ (กรณีมอบอำนาจ)

บริษัทฯ จะดำเนินการคืนเงินตาม ประกาศคณะกรรมการธุรกิจนำเที่ยวและมัคคุเทศก์ เรื่อง หลักเกณฑ์การจ่ายเงินค่าบริการคืนให้แก่นักท่องเที่ยว พ.ศ. 2563

ยกเลิกก่อนเดินทาง 30 วันขึ้นไป
(ไม่นับวันเดินทาง)

คืนเงินค่าทัวร์
หลังหักค่าใช้จ่ายที่เกิดขึ้นจริง

ยกเลิกก่อนเดินทาง 15-29 วัน
(ไม่นับวันเดินทาง)

คืนเงิน 50% ของค่าทัวร์
หลังหักค่าใช้จ่ายที่เกิดขึ้นจริง

ยกเลิกก่อนเดินทางน้อยกว่า 15 วัน
(ไม่นับวันเดินทาง)

บริษัทฯ ขอสงวนสิทธิ์
ไม่คืนเงินค่าทัวร์

กรณีไม่ใช้บริการบางรายการ

หากผู้เดินทางงดใช้บริการ สถานที่ หรือรายการใดรายการหนึ่ง บริษัทฯ จะถือว่าท่านสละสิทธิ์ และไม่สามารถเรียกร้องเงินคืนสำหรับรายการดังกล่าวได้ทุกกรณี

กรณีถูกปฏิเสธการเข้า - ออกประเทศ

หากหน่วยงานตรวจคนเข้าเมืองปฏิเสธการเดินทาง บริษัทฯ ขอสงวนสิทธิ์ ไม่คืนค่าทัวร์ทุกกรณี
หมายเหตุ : การอนุญาตให้เดินทางเข้า-ออกประเทศเป็นดุลยพินิจของเจ้าหน้าที่ตรวจคนเข้าเมือง ผู้เดินทางต้องรับผิดชอบคุณสมบัติและเอกสารของตนเอง บริษัทฯ ไม่สามารถแทรกแซงหรือรับรองผลการพิจารณาได้

ค่าใช้จ่ายที่เกิดขึ้นจริง ได้แก่

ค่าใช้จ่ายในการเตรียมการเดินทาง เช่น ค่ามัดจำตั๋วเครื่องบิน ค่าบริการภาคพื้นในต่างประเทศ และค่าใช้จ่ายอื่นที่เกี่ยวข้อง



ข้อมูลเบื้องต้นในการเตรียมเอกสารยื่นวีซ่าแบบติดเล่ม

01 การพิจารณาวีซ่าเป็นดุลยพินิจของสถานทูต มิใช่บริษัททัวร์ การเตรียมเอกสารที่ดีและถูกต้องจะช่วยให้การพิจารณาของสถานทูตง่ายขึ้น

02 กรณีท่านต้องยื่นวีซ่าแบบติดเล่ม และจำเป็นใช้พาสปอร์ตเดินทางในช่วงระหว่างยื่นวีซ่า หรือ ก่อนเดินทางกับทางบริษัทฯ ท่านต้องแจ้งให้ทางบริษัทฯ ทราบล่วงหน้าเพื่อวางแผนในการขอวีซ่าของท่าน ซึ่งสถานทูตใช้เวลาในการพิจารณาวีซ่าที่ค่อนข้างนาน และอาจไม่สามารถดึงเล่มออกมาระหว่างการพิจารณาอนุมัติวีซ่าได้

03 สำหรับผู้เดินทางที่ศึกษาหรือทำงานอยู่ต่างประเทศ จะต้องดำเนินเรื่องการขอวีซ่าด้วยตนเองในประเทศที่ตนพำนักหรือศึกษาอยู่เท่านั้น

04 เอกสารเบื้องต้นที่ต้องเตรียม หลังจากที่ท่านไม่ผ่านการขอ E Visa Online 1. พาสปอร์ตเล่มจริง 2. รูปถ่ายขนาด 2x2 นิ้ว พื้นหลัง 3. สำเนาทะเบียนบ้าน 4. สำเนาบัตรประชาชน
หมายเหตุ : ศูนย์รับยื่นวีซ่า อาจให้ท่านแสดงตัวเพื่อสแกนนิ้วและขอเอกสารเพิ่มเติมแล้วแต่ดุลยพินิจ อาทิเช่น หนังสือรับรองการทำงาน / รายการเดินบัญชีย้อนหลัง ฯลฯ โดยมีเจ้าหน้าที่ทัวร์เป็นผู้ประสานงานให้

05 ท่านที่ใส่ปกหนังสือเดินทางกรุณาถอดออก หากมีการสูญหาย บริษัทฯ จะไม่รับผิดชอบต่อปกหนังสือเดินทางนั้นๆ และพาสปอร์ตถือเป็นหนังสือของทางราชการ ต้องไม่มีรอยฉีกขาด และห้ามขีดเขียน, แต่งเติมใดๆ ในเล่ม

06 ในกรณีที่บริษัทฯ มีความจำเป็นที่จะดำเนินการออกตั๋วกรุ๊ปก่อนทราบผลวีซ่าของท่าน อันเนื่องมาจากข้อกำหนดของสายการบิน (มิเช่นนั้นจะไม่ได้รับการยืนยันที่นั่ง) หากวีซ่าไม่ได้รับการอนุมัติ บริษัทฯ ขอสงวนสิทธิ์ในการหักค่าใช้จ่ายของตั๋วกรุ๊ปตามที่เกิดขึ้น

หากท่านเคยถูกปฏิเสธการขอวีซ่ามาก่อน กรุณาแจ้งเจ้าหน้าที่ทัวร์ให้รับทราบตั้งแต่ที่ท่านกรอกใบขอออนไลน์ E-visa ตอนทำการจองทัวร์เข้ามา เพื่อดำเนินการเชคข้อมูลเพิ่มเติมในครั้งนี้ มิฉะนั้นอาจจะมีผลเสียต่อการขอวีซ่าของท่านเอง

กรุณาอย่ายึดติดกับวิธีการยื่นขอวีซ่าที่เคยใช้ในอดีต เนื่องจากสถานทูตมีการปรับเปลี่ยนข้อกำหนดและเอกสารประกอบการยื่นแยกตามรายบุคคล (โปรดเตรียมให้ถูกต้องครบถ้วนและเป็นไปตามความเป็นจริง)

โปรดทราบ

การพิจารณาอนุมัติวีซ่าและระยะเวลาการพิจารณาขึ้นอยู่กับสถานทูตฯ เท่านั้น
บริษัทฯ ทำหน้าที่เป็นเพียงผู้ประสานงานในการจัดรวบรวมเอกสารและทำการนัดหมายให้เท่านั้น ไม่สามารถแทรกแซงหรือเร่งรัดกระบวนการพิจารณาวีซ่าของสถานทูตฯได้

หากท่านไม่ได้รับการอนุมัติวีซ่า และ มีค่าใช้จ่ายต่างๆที่เกิดขึ้นจริง
เช่น ค่าตั๋วเครื่องบิน โรงแรมที่พัก ค่าเข้าชมสถานที่ ค่าวีซ่า ฯลฯ

ทางบริษัทฯ ขอสงวนสิทธิ์ในการคืนเงิน
ซึ่งทางบริษัทฯ ถือได้ว่าท่านได้รับทราบแล้วเมื่อทำการกรอกข้อมูลส่วนตัวและส่งกลับให้ทางบริษัทฯ



เอกสารการยื่นวีซ่าอินเดียแบบท่องเที่ยว INDIA ONLINE E-VISA

1. PASSPORT ต้องมีหน้าเหลือสำหรับประทับวีซ่าอย่างน้อย 2 หน้า อายุการใช้งานเหลือไม่น้อยกว่า 6 เดือน นับถึงวันเดินทางกลับ สแกนส่งไฟล์ PDF
2. รูปถ่าย* ส่งเป็นไฟล์รูป JPG พื้นหลังสีขาวขนาด 2 x 2 นิ้ว ถ่ายเห็นไหล่ไม่เกิน 3 เดือน ไม่ใส่ชุดข้าราชการ / ไม่สวมแว่นตาและเครื่องประดับ / ไม่ใส่คอนแทคเลนส์

*โดยท่านสามารถถ่ายรูปจากมือถือ (กล้องหลังเท่านั้น)

3. สำคัญ!! สำหรับท่านที่เคยเดินทางไปประเทศ**อินเดีย**ในเล่มปัจจุบัน ถ่ายรูปการแสตมป์เข้า-ออกอินเดียแนบมาด้วย และหากท่านเคยเดินทางหรือมีการ Endorsement Visa กลุ่มประเทศ SAARC ในเล่มปัจจุบัน (กลุ่มประเทศ SAARC ได้แก่ บังกลาเทศ ภูฏาน เนปาล มัลดีฟส์ ปากีสถาน ศรีลังกา อัฟกานิสถาน) ถ้าเคย กรุณาถ่ายรูปหน้าแสตมป์เข้า-ออก ส่งเพิ่มเติม)

หากท่านเคยโดนปฏิเสธการขอวีซ่ามาก่อน กรุณาแจ้งเจ้าหน้าที่ทัวร์ให้รับทราบตั้งแต่ที่ท่านทำการจองทัวร์เข้ามา เพื่อแก้ไขเอกสารเพิ่มเติมในการขอวีซ่าครั้งนี้ มิฉะนั้นอาจจะมีผลเสียต่อการพิจารณาวีซ่าของท่านเอง

4. กรอกแบบฟอร์มเอกสารด้านล่าง โปรดกรอกให้ชัดเจนเพื่อประโยชน์การพิจารณาของสถานทูต

แบบฟอร์มกรอกข้อมูลประกอบการยื่นแบบออนไลน์ อินเดีย

(ภาษาอังกฤษ)

กรุณากรอกข้อมูลให้ครบถ้วน เพื่อประโยชน์ในการขอวีซ่าของท่านเอง

PASSENGER NAME ข้อมูลผู้เดินทาง ชื่อ-นามสกุล (สะกดตรงตามหนังสือเดินทาง) (MR./*MRS./MS./MSTR.)

.....

สถานะภาพ ☐ โสด ☐ หม้าย ☐ หย่า ☐ แต่งงานไม่ได้จดทะเบียนสมรส

☐ แต่งงานจดทะเบียนสมรส *สำหรับสุภาพสตรีใช้คำนำหน้า MRS. ต้องระบุชื่อคู่สมรส

ชื่อ-สกุล คู่สมรส SPOUSE_____

ที่เกิด PLACE OF BIRTH : _____ สัญชาติ NATIONALITY : _____

อาชีพคู่สมรส OCCUPATION : _____

ประวัติครอบครัว (FAMILY INFORMATION)

FATHER'S NAME SURNAME

ชื่อ/นามสกุลบิดา : _____สัญชาติ NATIONALITY : _____

สถานที่เกิด / PLACE OF BIRTH _____

MOTHER'S NAME / SURNAME NATIONALITY

ชื่อ/นามสกุลมารดา _____สัญชาติ NATIONALITY : _____

สถานที่เกิด / PLACE OF BIRTH _____

ข้อมูลผู้เดินทาง (PASSENGER INFORMATION)

Religion / ศาสนา_____

Visible identification mark /ตำหนิที่เด่นชัด เช่นปาน แผลเป็น (หากมี) _____

Educational / วุฒิการศึกษา _____ จากสถาบัน : _____

ที่อยู่ตามบัตร ป.ช.ช. ID ADDRESS:_____

รหัสไปรษณีย์ _____ เบอร์โทร PHONE : _____

ที่อยู่ปัจจุบัน PERMANENT ADDRESS._____ _____

รหัสไปรษณีย์_____ เบอร์มือถือ MOBILE No.- _____

ท่านมี ปู่/ย่า/ตา/ยาย พ่อหรือแม่ เป็นชาวปากีสถานหรือไม่ ☐มี ☐ไม่มี หากมีโปรดระบุ

ชื่อ_____เลขบัตร ปชช ID CARD _____ เมืองที่อยู่ _____

ประวัติการทำงานผู้เดินทาง (PROFESTION INFORMATION)

กรณีที่เกษียณอายุ กรุณาระบุชื่อ และ ที่อยู่ สถานที่ทำงานเก่า เนื่องจากเป็นเงื่อนไขของสถานทูต

ชื่อสถานที่ทำงาน EMPLOYER'S NAME_____

ตำแหน่งงาน POSITION_____ โทรที่ติดต่อได้สะดวก _____

ที่อยู่ WORK ADDRESS_____

สำคัญ ท่านเคยเดินทางเข้าประเทศอินเดียมาก่อนหรือไม่ ☐ ไม่เคย ☐ถ้าเคย ส่งหน้าแสตมป์เดินทางเข้า – ออกด้วย

ประเภทวีซ่า_____วันที่เดินทาง เข้าอินเดีย__/___/___สนามบิน_____

และหากท่านเคยเดินทางกลุ่มประเทศ SAARC ในระยะเวลา 5 ปีที่ผ่านมา กรุณาส่งหน้าแสตมป์ (กลุ่มSAARC ได้แก่ บังกลาเทศ ภูฏาน เนปาล มัลดีฟส์ ปากีสถาน ศรีลังกา อัฟกานิสถาน)

ประเทศที่เคยเดินทางในเล่มพาสปอร์ตปัจจุบัน_____

ชื่อสมาชิกในครอบครัวพร้อมเบอร์ ใช้สำหรับติดต่อระหว่างที่ท่านพำนักอยู่ ณ ประเทศอินเดีย

ชื่อ - สกุล _____ โทร _____

ที่อยู่ ADDRESS_____

(กรุณาแจ้งเบอร์ที่สามารถติดต่อได้โดยสะดวก เนื่องจากทางสถานทูตจะมีการโทรเช็คข้อมูลโดยตรงกับท่าน)

การพิจารณาอนุมัติวีซ่าเป็นดุลพินิจของทางสถานทูตฯแต่เพียงผู้เดียว ทางบริษัทเป็นเพียงตัวกลางในการอำนวยความสะดวกและบริการด้านเอกสารให้แก่ผู้เดินทางเท่านั้น



Allianz Travel ประกันการเดินทาง หมดกังวล ทุกการเดินทาง

ระยะเวลาการเดินทาง	(แผนซิปฮอป) เอเชีย	(แผนซิปฮอป) ทั่วโลก
1-2 วัน	220.-	420.-
3 วัน	230.-	420.-
4 วัน	240.-	420.-
5 วัน	250.-	460.-
5 วัน	295.-	470.-
7 วัน	315.-	555.-
8 วัน	325.-	575.-

ระยะเวลาการเดินทาง	(แผนซิปฮอป) เอเชีย	(แผนซิปฮอป) ทั่วโลก
9 วัน	335.-	585.-
10 วัน	345.-	605.-
11 วัน	365.-	660.-
12 วัน	375.-	680.-
13 วัน	385.-	710.-
14 วัน	400.-	730.-
15-18 วัน	450.-	855.-

ผลประโยชน์ ความคุ้มครอง	เดินทางในเอเชีย	เดินทางทั่วโลก
1. การสูญเสียชีวิต / อวัยวะ / สายตา หรือทุพพลภาพถาวร จากอุบัติเหตุ - ผู้เอาประกันที่มีอายุตั้งแต่ 16 ปี จนถึง 75 ปี - ผู้เอาประกันที่มีอายุน้อยกว่า 16 ปี หรือมากกว่า 75 ปี	1,500,000.- 750,000.-	2,000,000.- 1,000,000.-
2. ค่ารักษาพยาบาลในต่างประเทศ (วงเงินต่อการเดินทางแต่ละครั้ง สำหรับแผนรายปี) - ค่ารักษาพยาบาลต่อเนื่องในประเทศไทย (ภายใน 30 วัน นับจากวันเดินทางมา ถึงประเทศไทย) - คุ้มครองค่าใช้จ่ายค่ารักษาพยาบาลในประเทศไทยกรณียังไม่เคยรักษาในต่างประเทศมาก่อน (ภายใน 7 วัน นับจากวันที่เดินทางมาถึงประเทศไทย)	2,000,000.- 200,000.- 50,000.-	2,000,000.- 200,000.- 50,000.-

รายละเอียดการชำระค่าบริการ

ชื่อบัญชี : บจก. ลุกซ์แพลนเนท ทราเวลเลอร์

ธนาคารกสิกรไทย 开泰银行 KASIKORNBANK

ธนาคารกสิกรไทย : สาขา มาร์เก็ต วิลเลจ สุวรรณภูมิ
เลขที่บัญชี : 137-1-55475-7

ชื่อบัญชี : คุณนิษฐเนตร์ ทวีอภิรดีวิชา

ธนาคารกสิกรไทย 开泰银行 KASIKORNBANK

ธนาคารกสิกรไทย : สาขา เมกาบางนา
เลขที่บัญชี : 028-1-54355-5



สอบถามเพิ่มเติม/จองทัวร์



แผนกขายจอยหน้าร้าน :
085-567-5444, 091-778-4442, 091-939-4556,
081-855-7999, 081-839-0999

แผนกกรุ๊ปเหมา : 063-539-3965, 091-939-9356

Hotline 02-530-9899 (เวลา 9.00-19.30 น.)

สแกน QR code
สอบถามข้อมูลเพิ่มเติมได้ที่



โอนผ่านธนาคารตามรายละเอียดดังนี้

ธนาคารกสิกรไทย
开泰银行 KASIKORNBANK

ชื่อบัญชี

บจก. ลุกซ์แพลนเนท ทราเวลเลอร์

เลขที่บัญชี

137-1-55475-7

กรุณาส่งสลิปหลังจากชำระค่าทัวร์ด้วยนะครับ